



AFYON KOCATEPE ÜNİVERSİTESİ SOSYAL BİLİMLER ENSTİTÜSÜ





AFYON KOCATEPE ÜNİVERSİTESİ SOSYAL BİLİMLER ENSTİTÜSÜ



- Afyon Kocatepe Üniversitesi, Sosyal Bilimler Enstitüsü 11.11.1992 tarihinde üniversitemizin kuruluş yasası ile birlikte kurulmuştur.
- Enstitümüz kuruluşundan bu yana lisansüstü öğrencilere, sayısı her yıl artan öğretim üyeleriyle daha iyi/nitelikli eğitim-öğretim olanakları sunmaya devam etmektedir. Böylece enstitümüz, akademik faaliyetlerini paydaşlarıyla yerel ve ülke çapında sürdürmektedir.



MİSYON - VİZYON

- **Misyon:** Sosyal bilimler alanında, bilimsel bilgi üretmek ve topluma sunmak; etik ve insani değerlere sahip alanındaki gelişmelere hâkim, eleştirel düşünebilme yeteneği olan bireyler yetiştirmek; ulusal ve uluslararası düzeyde kendi alanında ülkemizin rekabet gücünü artırıcı, toplum refahını geliştirici bilimsel araştırma faaliyetlerinde bulunmaktır.
- **Vizyon:** Ulusal ve uluslararası tanınırlığa sahip, yüksek katma değerde bilimsel bilgi üreten, ülkenin ve bölgenin ekonomik, sosyal ve kültürel gelişimine yön vererek rekabet gücünü arttıracak bilimsel araştırmaları destekleyen; yeni bilimsel ve teknolojik gelişmeleri ve piyasanın ekonomik gereklerini iyi bilen; evrensel düzeyde alanındaki uygulamalara hâkim araştırmacılar, öğretim elemanları ve iş dünyasına da yönetici yetiştiren; yerel, ulusal ve uluslararası ölçekte sosyal bilimler alanına giren plan, politika ve gelişimlerde söz sahibi olan insan kaynağı yetiştiren bir kurum olmaktır.





KONUM - ULAŞIM

- Afyonkarahisar Ege Bölgesi'nin iç batı Anadolu Bölümü sınırları içinde kalan ve toplam yüzölçümü 14.570 km² olan bir ildir.
- Kuzeyde Eskişehir, doğuda Konya, batıda Uşak, güneyde Burdur, kuzeybatıda Kütahya, güneydoğuda Isparta, güneybatıda Denizli ile komşudur.
- Sosyal Bilimler Enstitüsü, Afyon Kocatepe Üniversitesi'nin merkez yerleşkesi olan Ahmet Necdet Sezer Kampüsü'nde bulunmaktadır.
- Yerleşkeye şehir merkezinden ve Şehirlerarası Otogardan hizmet sunan otobüs ve minibüs hatlarıyla hızlı bir şekilde ulaşılabilir.
- Afyonkarahisar'ın bazı önemli şehirlerimize olan uzaklığı şöyledir: **(Karayolu)**
- İstanbul 457 km, otobüsle 6 saat
- Ankara 257 km, otobüsle 3 saat
- İzmir 325 km, otobüsle 4 saat
- Antalya 287 km, otobüsle 3.5 saat
- Konya 230 km, otobüsle 3 saat
- Afyonkarahisar il merkezi 4 ayrı **demiryolu** hattının birleştiği noktada bulunan tek il merkezidir. Afyonkarahisar'a ülkemizin pek çok ilinden demiryolu ile ulaşım da mümkündür.
- **Havayolu** ile -ulaşım: Afyonkarahisar-İstanbul hattı ile sağlanabilmektedir.





ORGANİZASYON ŞEMASI

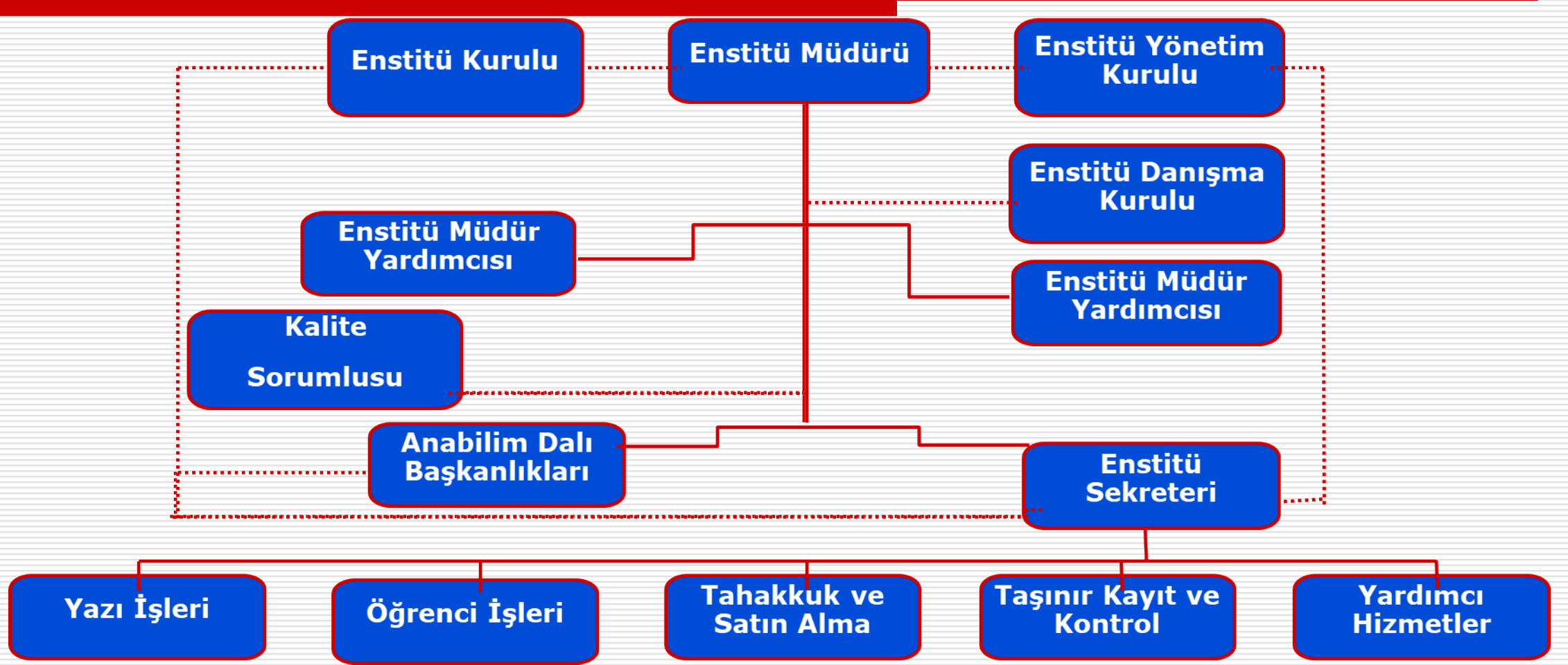

KURULUŞUNDAN GÜNÜMÜZE MÜDÜRLERİMİZ



Prof. Dr. Halim SÖZBİLİR
Kurucu Müdür (1993-1994)



Prof. Dr. Mehmet ERKAN
(1994-1999)



Prof. Dr. Hasan Hüseyin BAYRAKLI
(1999-2001)



Prof. Dr. Belkıs ÖZKARA
(2001-2003)



Prof. Dr. Mehmet Ali ÖZDEMİR
(2003-2007)



Prof. Dr. Mehmet KARAKAŞ
(2007-2012)



Prof. Dr. Selçuk AKÇAY
(2012-2015)



Prof. Dr. Ahmet YARAMIŞ
(2015-2017)



Prof. Dr. Celal DEMİR
(2017-2019)



Prof. Dr. Elbeyi PELİT
(2019 -)



ENSTİTÜ KURULU

Müdür	Prof. Dr. Elbeyi PELİT
Müdür Yardımcısı	Doç. Dr. Koray KASAPOĞLU
Müdür Yardımcısı	Dr. Öğr. Üyesi Mustafa KÖSE
Coğrafya Anabilim Dalı	Prof. Dr. M. Ali ÖZDEMİR
Çağdaş Türk Lehçeleri ve Edebiyatları Anabilim Dalı	Doç. Dr. Cüneyt AKIN
Eğitim Bilimleri Anabilim Dalı	Prof. Dr. Gürbüz OCAK
Felsefe Anabilim Dalı	Doç. Dr. Mustafa KAYA
Felsefe ve Din Bilimleri	Prof. Dr. İrfan GÖRKAŞ
Gastronomi ve Mutfak Sanatları Anabilim Dalı	Prof. Dr. Mustafa SANDIKCI
İktisat Anabilim Dalı	Prof. Dr. Gökhan DEMİRTAŞ
İslam Tarihi ve Sanatları Anabilim Dalı	Doç. Dr. Abdullah ÇAKMAK
İşletme Anabilim Dalı	Prof. Dr. Yusuf KARACA
Kamu Hukuku Anabilim Dalı	Doç. Dr. Mehmet AYKANAT
Maliye Anabilim Dalı	Prof. İhsan Cemil DEMİR
Müzik Anasanat Dalı	Dr. Öğr. Üyesi Duygu SÖKEZOĞLU ATILGAN

25.07.2023

7



ENSTİTÜ KURULU

Sanat ve Tasarım Anasanat Dalı	Doç. Dr. Şerife Ebru OKUYUCU
Seramik Anabilim Dalı	Dr. Öğr. Üyesi Özgür CENGİZ
Siyaset Bilimi ve Kamu Yönetimi Anabilim Dalı	Prof. Dr. Mustafa FİŞNE
Sosyoloji Anabilim Dalı	Prof. Dr. Hüseyin KOÇAK
Tarih Anabilim Dalı	Prof. Dr. Gürsoy ŞAHİN
Temel Eğitim Anabilim Dalı	Prof. Dr. Nusret KOCA
Temel İslam Bilimleri Anabilim Dalı	Doç. Dr. Ahmet Emin SEYHAN
Turizm Rehberliği Anabilim Dalı	Prof. Dr. Elbeyi PELİT
Turizm İşletmeciliği Anabilim Dalı	Prof. Dr. Ahmet BAYTOK
Türk Dili ve Eğitimi Anabilim Dalı	Prof. Dr. Hacı İbrahim DELİCE
Türkçe ve Sosyal Bilimler Eğitimi Anabilim Dalı	Prof. Dr. Celal DEMİR
Uluslararası Ticaret ve Finansman Anabilim Dalı	Prof. Dr. Erkan AKAR
Raportör	Erkan POTUK

25.07.2023

8



ENSTİTÜ YÖNETİM KURULU



Prof. Dr. Elbeyi PELİT (Başkan)
Müdür



Prof. Dr. Mustafa FİŞNE (Üye)



Prof. Dr. Gürbüz OCAK (Üye)



Doç. Dr. Selim KAYA (Üye)



Dr. Öğr. Üyesi Mustafa KÖSE (Üye)
Müdür Yardımcısı



Doç. Dr. Koray KASAPOĞLU (Üye)
Müdür Yardımcısı



Erkan POTUK (Raportör)

25.07.2023

9



ENSTİTÜ DANIŞMA KURULU

Enstitü Müdürü / Başkan	Prof. Dr. Elbeyi PELİT
Enstitü Müdür Yardımcısı / Üye	Dr. Öğr. Üyesi Mustafa KÖSE
Enstitü Müdür Yardımcısı / Üye	Doç. Dr. Koray KASAPOĞLU
İşletme Anabilim Dalı Başkanı / Üye	Prof. Dr. Yusuf KARACA
Eğitim Bilimleri Anabilim Dalı Başkanı / Üye	Prof. Dr. Gürbüz OCAK
Çağdaş Türk Lehçeleri ve Edebiyatları Anabilim Dalı Başkanı / Üye	Prof. Dr. Cüneyt AKIN
Müzik Anasanat Dalı Başkanı / Üye	Dr. Öğr. Üyesi Duygu SÖKEZOĞLU ATILGAN
Afyonkarahisar Ticaret ve Sanayi Odası / Genel Sekreter	Ali ŞENEL
Afyonkarahisar Turizm ve Kültür İl Müdürlüğü / İl Müdürü	Mehmet TANIR
MEB Afyonkarahisar TOKİ Sosyal Bilimler Lisesi / Müdür	Kemal ÇEKİÇ
İlim Yayma Cemiyeti / Afyonkarahisar Şube Başkanı	Ali ZENGİN
Taşpınar Dergisi / Editör/Afyonkarahisar Merkez Mevlevihane Müzesi/Müze Müdürü	Hasan ÖZPINAR
Afyonkarahisar İl Milli Eğitim Müdürlüğü / Müdür Yardımcısı	Emin KARAOSMAN
Korel Thermal Resort Hotel/ Genel Müdür	Ümit UYSAL
Afyonkarahisar Valiliği/ Avrupa Birliği ve Dış İlişkiler Koordinatörü	Ali ERTÜRK

25.07.2023

10



ENSTİTÜ YÖNETİM VE İDARİ PERSONELİ



Enstitü Müdürü	Prof. Dr. Elbeyi PELİT
Enstitü Müdür Yardımcısı	Dr. Öğr. Üyesi Mustafa KÖSE
Enstitü Müdür Yardımcısı	Doç. Dr. Koray KASAPOĞLU
Enstitü Sekreteri	Erkan POTUK
Bilgisayar İşletmeni	Fuat KORKUSUZ
Bilgisayar İşletmeni	Yusuf KAYA
Bilgisayar İşletmeni	Nurhayat SARIGÜL
Memur	Adalet GÜN
Memur	Umay ÇOLAK
Destek Personeli	Adem TOL
Sürekli İşçi	Sadiye ÇELİK
Sürekli İşçi	Mehmet Ali KURT



SOSYAL BİLİMLER ENTİTÜSÜ BÜNYESİNDEKİ LİSANSÜSTÜ PROGRAMLARA İLİŞKİN BAZI İSTATİSTİKİ BİLGİLER



ANABİLİM SAYISI		25	Tezli Yüksek Lisans		Tezsiz Yüksek Lisans	Doktora/Sanatta Yeterlik	
ANASANAT DALI SAYISI		1	Coğrafya	Kamu Hukuku	Eğitim Programları ve Öğretim (U.Ö)	Coğrafya	
LİSANSÜSTÜ MEVCUT PROGRAM SAYISI		57	Çağdaş Türk Lehçeleri ve Edebiyatları	Maliye	İşletme Yönetimi (İ.Ö)	Çağdaş Türk Lehçeleri ve Edebiyatları	
DOKTORA PROGRAM SAYISI		12	Eğitim Programları ve Öğretim	Müzik	Kamu Hukuku(İ.Ö)	Eğitim Programları ve Öğretim	
SANATTA YETERLİK PROGRAMI SAYISI		1	Felsefe	Sanat ve Tasarım	Mali Hukuk(İ.Ö)	İktisat	
YÜKSEK LİSANS PROGRAM SAYISI		44	Felsefe ve Din Bilimleri	Siyaset Bilimi ve Kamu Yönetimi	Maliye	Katılım Bankacılığı	
TEZLİ YÜKSEK LİSANS PROGRAM SAYISI			31	Gastronomi ve Mutfak Sanatları	Sosyoloji	Okul Öncesi Eğitimi (İÖ)	İşletme
TEZSİZ YÜKSEK LİSANS PROGRAM SAYISI			1	İktisat	Tarih	Sınıf Eğitimi (İÖ)	Maliye
TEZSİZ YÜKSEK LİSANS (İÖ) PROGRAM SAYISI			11	İslam Tarihi ve Sanatları	Okul Öncesi Eğitimi	Sosyal Bilgiler Eğitimi (İÖ)	Müzik (SY)
TEZSİZ YÜKSEK LİSANS (UÖ) PROGRAM SAYISI			1	İşletme (İngilizce)	Sınıf Eğitimi	Tarih (İÖ)	Siyaset Bilimi ve Kamu yönetimi
				Katılım Bankacılığı	Temel İslam Bilimleri	Turizm Rehberliği (İÖ)	Sosyoloji
				Muhasebe-Finansman	Turizm İşletmeciliği	Türkçe Eğitimi (İÖ)	Tarih
				Üretim Yönetimi ve Pazarlama	Turizm Rehberliği	Uluslararası Ticaret ve Finansman (İÖ)	Turizm İşletmeciliği
				Yönetim ve Organizasyon	Türk Dili ve Edebiyatı	Yerel Yönetimler ve Maliyesi(İ.Ö)	Sosyal Bilgiler Eğitimi
				Coğrafya Eğitimi	Sosyal Bilgiler Eğitimi		
			Tarih Eğitimi	Türkçe Eğitimi			
			Uluslararası Ticaret ve Finansman				



ENSTİTÜMÜZ PROGRAMLARI

- ❖ **Eğitim Alanında:** Coğrafya Eğitimi, Eğitim Programları ve Öğretim, Okul Öncesi Eğitimi, Sınıf Eğitimi, Sosyal Bilgiler Eğitimi, Tarih Eğitimi ve Türkçe Eğitimi alanlarında **tezli yüksek lisans** eğitimi yürütülmektedir.
- ❖ **Güzel Sanatlar Ve Konservatuvar Alanlarında:** Sanat ve Tasarım, Seramik ile Müzik alanlarında **tezli yüksek lisans** eğitimi yürütülmektedir.
- ❖ **Sosyal, Beşeri Ve İdari Bilimler Alanında:** Coğrafya, Çağdaş Türk Lehçeleri, Felsefe, Felsefe ve Din Bilimleri, Gastronomi ve Mutfak Sanatları, İktisat, İşletme (İngilizce), İslam Tarihi ve Sanatları, Katılım Bankacılığı, Kamu Hukuku, Maliye, Muhasebe-Finansman, Siyaset Bilimi ve Kamu Yönetimi, Sosyoloji, Tarih, Temel İslam Bilimleri, Turizm İşletmeciliği, Turizm Rehberliği, Türk Dili ve Edebiyatı, Uluslararası Ticaret ve Finansman, Üretim Yönetimi ve Pazarlama, Yönetim ve Organizasyon alanlarında **tezli yüksek lisans** eğitimi yürütülmektedir.
- ❖ Coğrafya, Eğitim Programları ve Öğretim, İktisat, İşletme, Katılım Bankacılığı, Maliye, Siyaset Bilimi ve Kamu Yönetimi, Sosyal Bilgiler Eğitimi, Sosyoloji, Tarih, Turizm İşletmeciliği alanlarında **doktora eğitimi**, Müzik Anasanat Dalında ise Müzik **sanatta yeterlik** eğitimi yürütülmektedir.
- ❖ İşletme Yönetimi (İÖ), Kamu Hukuku (İÖ), Maliye, Mali Hukuk (İÖ), Okul Öncesi Eğitimi (İÖ), Sosyal Bilgiler Eğitimi (İÖ), Tarih (İÖ), Turizm Rehberliği (İÖ), Uluslararası Ticaret ve Finansman (İÖ), Yerel Yönetimler Maliyesi (İÖ), Eğitim Programları ve Öğretim (UE) alanlarında da **tezsiz yüksek lisans** programları mevcuttur



PROGRAMLARIN DOLULUK ORANLARI (2019 dan İtibaren)



YIL	Tezli YL		Tezsiz YL		Doktora		DOLULUK ORANI		
	Kontenjan	Kayıt Yaptıran	Kontenjan	Kayıt Yaptıran	Kontenjan	Kayıt Yaptıran	Tezli YL	Tezsiz YL	Doktora
2019	338	334	240	106	60	36	98,82%	44,17%	60,00%
2020	434	316	279	132	71	39	72,81%	47,48%	54,93%
2021	464	319	305	82	68	21	68,75%	26,89%	30,88%
2022	544	303	546	181	71	15	55,70%	33,15%	21,13%



MEZUN ve MEVCUT ÖĞRENCİ İSTATİSTİKLERİ*



PROGRAM TÜRÜ	MEZUN ÖĞRENCİ SAYISI	MEVCUT ÖĞRENCİ SAYISI
DOKTORA	273	185
TEZLİ YÜKSEK LİSANS	1990	1391
TEZSİZ YÜKSEK LİSANS	1806	271
UZAKTAN EĞİTİM (TEZSİZ)	194	96
TOPLAM	4263	1958

DANIŞMAN
ÖĞRETİM ÜYESİ
SAYISI : **258**

ÖĞRETİM ÜYESİ
BAŞINA DÜŞEN
ÖĞRENCİ SAYISI: **8**

[Ayrıntılı bilgileri içeren
«Göstergeler» sayfasına
ulaşmak için tıklayınız...](#)

*19.07.2023 tarihi itibarıyla

25.07.2023

15



YABANCI UYRUKLU ÖĞRENCİ SAYILARI



PROGRAM TÜRÜ	MEZUN ÖĞRENCİ SAYISI	MEVCUT ÖĞRENCİ SAYISI
DOKTORA	-	2
TEZLİ YÜKSEK LİSANS	20	32
TEZSİZ YÜKSEK LİSANS	11	18
TOPLAM	31	52



100/2000 YÖK DOKTORA BURS KAPSAMINDAKİ ÖĞRENCİ İSTATİSTİKLERİ



Anabilim Dalı	Öncelikli Tematik Alan	Kayıt Yapılan Eğitim Öğretim Yılı/Yarıyılı	Sayı	Toplam				
				Kayıt	Bursu Kesilen	Mezun	Burs Öğrenim Süresi Dolan	Aktif
TARİH	Osmanlı Müesseseleri ve Medeniyetleri Tarihi	2018-2019 Bahar	3	3	-	-	-	3
İŞLETME	Lojistik	2020-2021 Güz	3	3	1 (2020-2021 Güz) (Kamu Kurumunda Çalışmaya Başladı)	-	-	5
	Ticaret ve Finans Sektörlerinde Dijital Dönüşüm	2020-2021 Bahar	3	3	-	-	-	-
MALİYE	Kamu Maliyesi	2018-2019 Bahar	3	3	-	2	-	-
		2019-2020 Güz	3	3	1 (2019-2020 Bahar) (Kamu Kurumunda Çalışmaya Başladı)	-	-	2
SOSYOLOOJİ	Siyasi Coğrafya	2019-2020 Bahar	3	3	-	-	-	-
	Bireysel ve Toplumsal Psikoloji	2020-2021 Güz	3	3	-	-	-	9
	Kadın ve Aile Çalışmaları	2021-2022 Güz	3	3	-	-	-	-
TURİZM İŞLETMECİLİĞİ	Somut Olmayan Kültürel Miras	2019-2020 Bahar	3	3	-	2	-	4
		2020-2021 Bahar	3	3	-	-	-	-
GENEL TOPLAM				30	2	4	-	23

25.07.2023



ENSTİTÜMÜZE KAYIT YAPTIRAN ÖĞRENCİ SAYILARI*

YIL	BAŞVURAN SAYISI	KAYIT YAPTIRAN SAYISI	YIL	BAŞVURAN SAYISI	KAYIT YAPTIRAN SAYISI
2000	112	60	2012	1374	270
2001	135	44	2013	1761	326
2002	334	209	2014	1982	347
2003	801	278	2015	2582	442
2004	1100	330	2016	2589	432
2005	802	334	2017	2610	433
2006	936	306	2018	2238	481
2007	1301	405	2019	1036	519
2008	2317	418	2020	2244	567
2009	2700	518	2021	1645	469
2010	592	218	2022	2087	1129
2011	705	407	2023	1146	243

*19.07.2023 tarihi itibariyle

25.07.2023



ENSTİTÜMÜZDEN MEZUN OLAN ÖĞRENCİ SAYILARI*

Yıllar İtibari İle Enstitümüzden Mezun Olan Öğrenci Sayıları

YIL	MEZUN SAYISI	YIL	MEZUN SAYISI
2000	32	2012	104
2001	54	2013	98
2002	41	2014	104
2003	147	2015	102
2004	179	2016	87
2005	194	2017	118
2006	246	2018	173
2007	271	2019	283
2008	314	2020	206
2009	272	2021	218
2010	335	2022	304
2011	105	2023	146
GENEL TOPLAM			4133

*19.07.2023 tarihi itibariyle

25.07.2023



TEZ SAVUNMASI, YETERLİK SINAVI VE TİK SAYILARI

YILLAR	TEZ SAVUNMASI			TİK		YETERLİK SINAVI		TOPLAM
	Doktora	Sanatta Yeterlik	Yüksek Lisans	Doktora	Sanatta Yeterlik	Doktora	Sanatta Yeterlik	
2020	13	1	86	34	-	46	3	183
2021	6	-	69	59	-	15	1	150
2022	23	7	158	117	-	40	-	245
2023	26	-	186	61	7	4	-	216



TAMAMLANAN TEZ VE DÖNEM PROJESİ SAYILARI

YILLAR	TÜRÜ	ADEDİ	TOPLAM	
2021	Dönem Projesi	110	221	
	Tez	Yüksek Lisans		106
		Doktora		5
		Sanatta Yeterlik		-
2022	Dönem Projesi	122	297	
	Tez	Yüksek Lisans		148
		Doktora		19
		Sanatta Yeterlik		6
2023	Dönem Projesi	53	146	
	Tez	Yüksek Lisans		71
		Doktora		20
		Sanatta Yeterlik		2



AKADEMİK VE İDARİ FAALİYETLERİN GELİŞTİRİLMESİNE YÖNELİK YAPILAN ÇALIŞMALAR



AFYON KOCATEPE ÜNİVERSİTESİ
Sosyal Bilimler Enstitüsü

▼ KURUMSAL ▼ EĞİTİM-ÖĞRETİM ▼ ANABİLİM/ANASANAT DALI ▼ TEZ ▼ MEVZUAT ▼ FORMLAR ▼ FOREIGN STUDENT ▼ DERGI

SOSYAL BİLİMLER ENSTİTÜSÜ

Lisansüstü Program Açma
Başvuru Rehberi

Detaylı bilgi için tıklayınız.

GENEL DUYURULAR

SINAV DUYURULARI

13
ARA

Sosyal Bilimler Enstitüsü Aylık Haber Bülteni Kasım-2022 Sayı 28
Yayınlanmıştır, Ulaşmak için Tıklayınız.

17
KAS

2022-2023 Eğitim Öğretim Yılı Güz Dönemi Vize Mazeret Sınavları
Hakkında, Bilgi İçin Tıklayınız.

AFYON KOCATEPE ÜNİVERSİTESİ

- Öğrenci Affı Kapsamında Başvuru Yapan Öğrencilerin Ders Kayıtları Hakkında, Bilgi İçin Tıklayınız.
- Güncel Tez/Proje Yazım ve Basım Kılavuzuna Ulaşmak İçin Tıklayınız.
- "Sosyal Bilimler Enstitüsü'nden Mezun Öğretim Üyelerinin Gözüyle Lisansüstü Eğitimin Dünü, Bugünü ve Yarını" Paneli Hakkında, Bilgi İçin Tıklayınız.
- 2022-2023 Eğitim Öğretim Yılı Güz ve Bahar Döneminde Azami Sürelerinin Son Yarıyılında Olan/Olacak Öğrenciler İçin Tez Jürisi Oluşturma Ve Savunma Tarihleri Hakkında, Bilgi İçin Tıklayınız.
- 2021-2022 Eğitim-Öğretim Yılı Güz Ve Bahar Döneminde Kayıt Yaptıran Tezli Yüksek Lisans Öğrencilerinin Tez Onerilerini Teslim Etme Tarihleri, Bilgi İçin Tıklayınız.
- Ders Muafiyeti, Maddi Hata, Mazeret Sınavı, Tek Ders Sınavı ve Mazeretli Ders Kaydı Başvurusu yapabileceğiniz ve ayrıca Kargo Yoluyla Adrese Diploma Teslim Başvurusu yapabileceğiniz Afyon Kocatepe Üniversitesi On Başvuru Sistemi açılmıştır. On başvuru sistemine e-Devlet üzerinden giriş yapılmakta olup ulaşmak için tıklayınız.

Tüm taraflar açısından ihtiyaca cevap verebilir ve erişilebilir bir birim yapısı anlayışı ile bilgi paylaşımına açık web sitesi dizaynı ve online platformlar ...

(Enstitü web sitesi dizayn, içerik, online başvuru kayıt sistemi vb.)

(Öğrenci, Öğretim Üyesi, İdari Personel, Dış Paydaşlar-Aday öğrenciler vd.)



LİSANSÜSTÜ PROGRAMLARA ONLİNE BAŞVURU ve ONLİNE KESİN KAYIT İŞLEMLERİ



English ©

210753011

.....

66 + 4 = ? Sayıların To Giriş

Şifremi Unuttum

Yeni bir hesap oluştur

Sorun Bildir

2022-2023 Eğitim Öğretim Yılı Güz Dönemi Lisansüstü Programlara Giriş Sonuçları ve Kesin Kayıt İşlemleri Hakkında

Değerli öğrenci arkadaşlarımız,

Öncelikle lisansüstü eğitim için Üniversitemizi tercih ettiğiniz için teşekkür ediyor, başannızdan dolayı her birinizi ayrı ayrı tebrik ediyoruz.

Lisansüstü programları kazanan adaylar (asıl ve yedek) **kayıt işlemlerini online olarak yapacaklardır**. Söz konusu kayıtların hangi tarih ve saatler arasında yapılacağına ilişkin bilgi, **"Kayıt İşlemlerine Yönelik Belge ve Açıklamalar"**da mevcuttur. Kayıtlar sistem üzerinden yapılacağından ve mağduriyet yaşamamanız açısından ilgili tarihlere uymanız önem taşımaktadır.

Aşağıda verilen açıklamaları dikkatli bir şekilde okumanız, kayıt sürecinde herhangi bir aksaklık/mağduriyet yaşamamanız açısından önem taşımaktadır.

Önemli süreçleri atlatarak lisansüstü eğitim almaya hak kazandığınız üniversitemiz Sosyal Bilimler Enstitüsü'ne bağlı programlardaki işleyişlere ilişkin tüm açıklamalar/dokümanlar Enstitümüz web sayfasında mevcut olup, öğrencilik döneminiz boyunca bu sayfaları takip etmeniz eğitim-öğretim iş ve işlem süreçlerinizi etkin bir şekilde yürütmenizde sizlere oldukça fayda sağlayacaktır. Bu kapsamda öğrenci olarak Enstitümüzde geçireceğiniz süreçte sağlıklı ve başarılı bir öğrencilik dönemi diliyor, setam, sevgi ve saygılarımızı sunuyoruz.

Sosyal Bilimler Enstitüsü Müdürlüğü

[Kayıt İşlemlerine Yönelik Belge ve Açıklamalar için Tıklayınız.](#)

[Lisansüstü Programlara Giriş Sonuçları için Tıklayınız.](#)

T.C.
AFYON KOCATEPE ÜNİVERSİTESİ
SOSYAL BİLİMLER ENSTİTÜSÜ

2022-2023 EĞİTİM-ÖĞRETİM YILI GÜZ DÖNEMİ
LİSANSÜSTÜ PROGRAMLARA ONLİNE KAYIT İŞLEMLERİ
İLE İLGİLİ AÇIKLAMALAR

2022-2023 Eğitim Öğretim Yılı güz dönemi lisansüstü programları kazanan adaylar kayıt işlemlerini online olarak yapacaklardır. Söz konusu kayıtların hangi tarih ve saatler arasında yapılacağına ilişkin bilgi, sayfa sonunda yer almaktadır. Kayıtlar sistem üzerinden yapılacağından ve mağduriyet yaşamamanız açısından ilgili tarihlere uymanız önem taşımaktadır. İlgili tarihlere belirtildiği şekilde kayıtlarını yapmamış olanlar kayıt hakkından

AFYON KOCATEPE ÜNİVERSİTESİ
TARİHİN YAZILDIĞI KOCATEPE'DE GELECEĞİNİ YAZ

Sonuç Ekranı

Sonucunuzu öğrenmek için e-Devlet ile giriş yapınız



AÇIKLANAN SONUÇLAR

21 EKİM	Fen Bilimleri Enstitüsü Af Başvurusu Ek 4
11 EKİM	Fen Bilimleri Enstitüsü Af Başvurusu Ek 3
29 EYLÜL	Fen Bilimleri Enstitüsü Af Başvurusu Ek 2
19 EYLÜL	Fen Bilimleri Enstitüsü Af Başvurusu Ek
07 EYLÜL	BEDEN EĞİTİMİ VE SPOR TEZSİZ YÜKSEK LİSANS (İ Ö)
09 EYLÜL	Eğitim Programları ve Öğretim (UÖ) (YL) (TEZSİZ)

Lisansüstü başvuru, sonuç ilanı ve kesin kayıt işlemleri **online** olarak yürütülmekte...

Bu sayede öğrenci Enstitüye gelmeksizin online olarak başvuru yapıp, ilgili programa kayıt hakkı kazanması halinde **online olarak** kayıt yapabilmektedir.



İŞ VE İŞLEM SÜREÇLERİNİN ONLİNE HALE GETİRİLMESİ

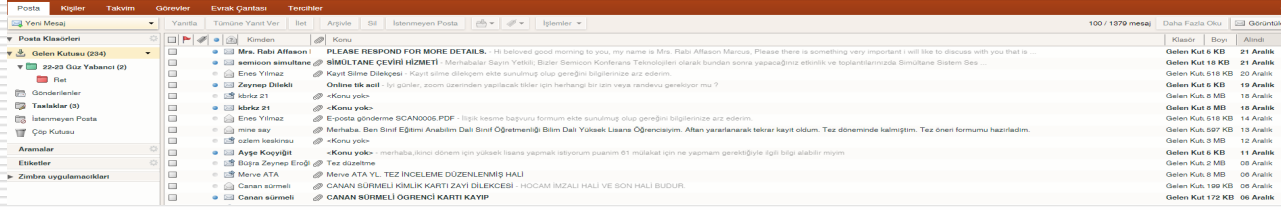

	<p>T.C. AFYON KOCATEPE ÜNİVERSİTESİ SOSYAL BİLİMLER ENSTİTÜSÜ GENEL AMAÇLI DİLEKÇE</p>	
Öğrencinin	Adı Soyadı :	
	Numarası :	
	Anabilim / Anasanat / Bilim Dalı :	
	Danışmanı :	
	Durumu : <input type="checkbox"/> Bil.Haz. <input type="checkbox"/> İ.O. <input type="checkbox"/> Ders <input type="checkbox"/> Tez	
	<p>T.C. AFYON KOCATEPE ÜNİVERSİTESİ SOSYAL BİLİMLER ENSTİTÜSÜ EK SÜRE TALEP DİLEKÇESİ (Tez Dönemindeki Öğrenciler İçin)</p>	
Öğrencinin	Adı Soyadı :	
	Numarası :	
	Anabilim / Anasanat / Bilim Dalı :	
	Danışmanı :	
	Durumu : <input type="checkbox"/> Tez Dönemi	
Öğrencinin	Program Düzeyi : <input type="checkbox"/> Yüksek Lisans <input type="checkbox"/> Doktora <input type="checkbox"/> Sanatta Yeterlik	
	T.C. AFYON KOCATEPE ÜNİVERSİTESİ SOSYAL BİLİMLER ENSTİTÜSÜ MÜDÜRLÜĞÜNE	

	<p>T.C. AFYON KOCATEPE ÜNİVERSİTESİ SOSYAL BİLİMLER ENSTİTÜSÜ İLİŞİK KESME FORMU</p>	
	Tarih : .../.../20... Sayı :	
Öğrencinin	1. Genel Bilgiler*	
	Adı Soyadı :	
	Numarası :	
	Anabilim / Anasanat / Bilim Dalı :	
	Program Düzeyi : <input type="checkbox"/> Yüksek Lisans <input type="checkbox"/> Doktora <input type="checkbox"/> Sanatta Yeterlik	
Öğrencinin	İlişik Kesme Nedeni : <input type="checkbox"/> Mezuniyet <input type="checkbox"/> Kayıt Silme <input type="checkbox"/> Yatay Geçiş	
	T.C. AFYON KOCATEPE ÜNİVERSİTESİ SOSYAL BİLİMLER ENSTİTÜSÜ MADDİ HATA DİLEKÇESİ	
Öğrencinin	T.C. AFYON KOCATEPE ÜNİVERSİTESİ SOSYAL BİLİMLER ENSTİTÜSÜ MÜDÜRLÜĞÜNE	
 Anabilim/Anasanat Dalı,	
	dersinin tarihinde yapılan sınavla ait sınav kağıdında maddi hata olup olmadığının incelenmesini arz ederim.	
	Tarih: / / 20	

Öğrencilerin tüm dilekçe, belge ve taleplerinin online olarak kabulü için öğrenci işlemlerine yönelik kullanabilecekleri mail adresi :

sbeogrenci@aku.edu.tr

Öğrencilerin tez kontrol ve incelemeleri işlemlerine yönelik kullanacakları mail adresi:

sbetez@aku.edu.tr



FORMLAR

(ÖĞRENCİ-ÖĞRETİM ÜYESİ-İDARİ-ANABİLİM DALI BAŞKANLIKLARI)

AFYON KOCATEPE ÜNİVERSİTESİ
Sosyal Bilimler Enstitüsü

ORTAK FORMLAR

ORT-01	Genel Amaçlı Dilekçe
ORT-02	İlişik Kesme Formu
ORT-03	Kayıt Dondurma İstem Dilekçesi
ORT-04	İzinli Sayıma İstem Dilekçesi
ORT-05	Ek Süre Talep Dilekçesi (Tez Dönemindeki Öğrenciler İçin)
ORT-06	Mazeret Sınavı Başvuru Formu
ORT-07	Tek Ders Sınavı Başvuru Dilekçesi
ORT-08	Maddi Hata Dilekçesi (Öğrenci İçin)
ORT-09	Özel Öğrenci Başvuru Formu
ORT-10	Özel Öğrenci Ders Not Çizelgesi
ORT-11	Özel Öğrenci Statüsünde Alınan Derslerin Saydırılması İçin Başvuru Dilekçesi
ORT-12	Derslerin Saydırılması İçin Başvuru Dilekçesi
ORT-13	Tez/Dönem Projesi Teslimi İçin Ek Süre Talep Dilekçesi
ORT-14	Tez Değerlendirme Formu

İDARİ FORMLAR

İDR-01	Öğrenci Kontenjan Talep Formu
İDR-02	Danışman Atama Formu
İDR-03	Ders Yoklama (Devam) Tutanağı (Dönemlik)
İDR-04	Ders Yoklama (Devam) Tutanağı (Haftalık)
İDR-05	Yatay Geçiş Kontenjan Talep Formu
İDR-06	Sınav Yoklama Tutanağı

100/2000 DOKTORA BURSUSU FORMLARI

100/2000 Doktora Bursu Başvuru Dilekçesi
100/2000 Doktora Bursiyeri Akademik Gelişim Raporu
100/2000 Doktora Bursiyeri Taahhütname
100/2000 Doktora Bursiyeri için Tez İç Kapağı Örneği (Word)-(PDF)
100/2000 Doktora Bursu Programı Mezun Bilgi Formu
100/2000 Doktora Bursu Kapsamındaki Öğrenci Sayıları

Enstitümüz, tüm iş ve işlem süreçlerinde kullanılan formlara web sitemiz üzerinden **«Formlar»** sekmesinden ulaşılabilir.

- İdari Formlar
- Ortak Öğrenci Formları
- Doktora/Sanatta Yeterlik Formları
- 100/2000 Doktora Bursu Formları
- Tezli Yüksek Lisans Formları
- Tezsiz Yüksek Lisans Formları

İlgili formlara internet sitemizin **Formlar** sekmesinden ulaşabilmektedir.



PROGRAM MÜFEDATLARI (TÜRKÇE VE İNGİLİZCE)



AFYON KOCATEPE ÜNİVERSİTESİ Sosyal Bilimler Enstitüsü



☑ KURUMSAL ☑ EĞİTİM-ÖĞRETİM ☑ ANABİLİM/ANASANAT DALI ☑ TEZ ☑ MEVZUAT ☑ FORMLAR ☑ FOREIGN STUDENT ☑ DERGİ

ANABİLİM/ANASANAT DALI/PROGRAM MÜFREDATLARI

S. No	Anabilim/Anasanat Dalı Adı	Program Adı	Program Türü	Müfredat	
1	Coğrafya Anabilim Dalı	Coğrafya	Tezli Yüksek Lisans	Türkçe	English
		Coğrafya	Doktora	Türkçe	English
2	Çağdaş Türk Lehçeleri ve Edebiyatları Anabilim Dalı	Çağdaş Türk Lehçeleri ve Edebiyatları	Tezli Yüksek Lisans	Türkçe	English
		Çağdaş Türk Lehçeleri ve Edebiyatları	Doktora	Türkçe	English
3	Eğitim Bilimleri Anabilim Dalı	Eğitim Programları ve Öğretim	Tezli Yüksek Lisans	Türkçe	English
		Eğitim Programları ve Öğretim	Tezsiz Yüksek Lisans (Uzaktan Öğretim)	Türkçe	English
		Eğitim Programları ve Öğretim	Doktora	Türkçe	English
4	Felsefe Anabilim Dalı	Felsefe	Tezli Yüksek Lisans	Türkçe	English
5	Felsefe ve Din Bilimleri Anabilim Dalı	Felsefe ve Din Bilimleri	Tezli Yüksek Lisans	Türkçe	English
6	Gastronomi ve Mutfak Sanatları Anabilim Dalı	Gastronomi ve Mutfak Sanatları	Tezli Yüksek Lisans	Türkçe	English

SOSYAL BİLİMLER ENSTİTÜSÜ TURİZM REHBERLİĞİ ANABİLİM DALI TURİZM REHBERLİĞİ TEZLİ YÜKSEK LİSANS PROGRAMI						
BİRİNCİ YARIYIL						
NO	DERS KODU	DERS ADI	TEORİK	UYGULAMA	TOPLAM	ULUSAL KREDİ AKTS
1	TUR-701	Uzmanlık Alan Dersi	8	0	8	0 9
2	TUR-705	Tez Hazırlık Çalışması	0	1	1	0 1
3	TUR-709	Bilimsel Araştırma Yöntemleri ve Yayın Etiği	3	0	3	3 5
SEÇMELİ DERSLER (Seçmeli Ders Havuzundan 3 Ders Seçilecektir)						
4	-	Seçmeli I	3	0	3	3 5
5	-	Seçmeli II	3	0	3	3 5
6	-	Seçmeli III	3	0	3	3 5
TOPLAM			20	1	21	12 30
İKİNCİ YARIYIL						
NO	DERS KODU	DERS ADI	TEORİK	UYGULAMA	TOPLAM	ULUSAL KREDİ AKTS
1	TUR-702	Uzmanlık Alan Dersi	8	0	8	0 9
2	TUR-706	Tez Hazırlık Çalışması	0	1	1	0 1
3	TUR-700	Seminer	0	2	2	0 5
SEÇMELİ DERSLER (Seçmeli Ders Havuzundan 3 Ders Seçilecektir)						
5	-	Seçmeli IV	3	0	3	3 5
6	-	Seçmeli V	3	0	3	3 5
7	-	Seçmeli VI	3	0	3	3 5
TOPLAM			17	3	20	9 30

ENSTİTÜ of SOCIAL SCIENCE DEPARTMENT of TOURISM GUIDANCE MASTER DEGREE PROGRAMME WITH THESIS						
I. SEMESTER						
N.	C. CODE	COURSE NAME	The.	Prc.	Tot.	Credit ECTS
1	TUR-701	Specialized Field Course	8	0	8	0 9
2	TUR-705	Thesis Preparation Study	0	1	1	0 1
3	TUR-709	Scientific Research Methods and Publishing Ethics	3	0	3	3 5
Elective Courses (3 elective courses will be selected from the list)						
4	-	Elective I	3	0	3	3 5
5	-	Elective II	3	0	3	3 5
6	-	Elective III	3	0	3	3 5
TOTAL			20	1	21	12 30
II. SEMESTER						
N.	C. CODE	COURSE NAME	The.	Prc.	Tot.	Credit ECTS
1	TUR-702	Specialized Field Course	8	0	8	0 9
2	TUR-706	Thesis Preparation Study	0	1	1	0 1
3	TUR-700	Seminar	0	2	2	0 5
Elective Courses (3 elective courses will be selected from the list)						
5	-	Elective IV	3	0	3	3 5
6	-	Elective V	3	0	3	3 5
7	-	Elective VI	3	0	3	3 5
TOTAL			17	3	20	9 30

Enstitümüz bünyesinde yer alan tüm programların Türkçe ve İngilizce müfredatlarına ulaşmak için [tıklayınız.](#)

25.07.2023

26



PROGRAM TANITIMLARI



AFYON KOCATEPE ÜNİVERSİTESİ Sosyal Bilimler Enstitüsü



▼ KURUMSAL ▼ EĞİTİM-ÖĞRETİM ▼ ANABİLİM/ANASANAT DALI ▼ TEZ ▼ MEVZUAT ▼ FORMLAR ▼ FOREIGN STUDENT ▼ DERGİ

PROGRAM TANITIMLARI

S. No	Anabilim/Anasanat Dalı Adı	Program Adı	Program Türü	Program Tanıtımları
1	Coğrafya Anabilim Dalı	Coğrafya	Tezli Yüksek Lisans	Tıklayınız
		Coğrafya	Doktora	Tıklayınız
2	Çağdaş Türk Lehçeleri ve Edebiyatları Anabilim Dalı	Çağdaş Türk Lehçeleri ve Edebiyatları	Tezli Yüksek Lisans	Tıklayınız
3	Eğitim Bilimleri Anabilim Dalı	Eğitim Programları ve Öğretim	Tezli Yüksek Lisans	Tıklayınız
		Eğitim Programları ve Öğretim	Tezsiz Yüksek Lisans (Uzaktan Öğretim)	Tıklayınız
4	Felsefe Anabilim Dalı	Felsefe	Tezli Yüksek Lisans	Tıklayınız
5	Felsefe ve Din Bilimleri Anabilim Dalı	Felsefe ve Din Bilimleri	Tezli Yüksek Lisans	Tıklayınız
6	Gastronomi ve Mutfak Sanatları Anabilim Dalı	Gastronomi ve Mutfak Sanatları	Tezli Yüksek Lisans	Tıklayınız
7	İktisat Anabilim Dalı	İktisat	Tezli Yüksek Lisans	Tıklayınız
		İktisat	Doktora	Tıklayınız

Enstitümüz Anabilim Dallarına bağlı programların tanınırlığını ve görünürlüğünü arttırmak amacıyla programlara ilişkin genel bilgileri içerecek şekilde hazırlanan program tanıtımları sayfasına “**Program Tanıtımları**” sekmesinden ulaşılabilir.

25.07.2023

27



ÖZ DEĞERLENDİRME VE AKRAN DEĞERLENDİRME SÜREÇLERİ



 **AFYON KOCATEPE ÜNİVERSİTESİ**
Sosyal Bilimler Enstitüsü 

☑ KURUMSAL ☑ EĞİTİM-ÖĞRETİM ☑ ANABİLİM/ANASANAT DALI ☑ TEZ ☑ MEVZUAT ☑ FORMLAR ☑ FOREIGN STUDENT ☑ DERGİ

AKRAN DEĞERLENDİRME RAPORLARI

 **AFYON KOCATEPE ÜNİVERSİTESİ**
Sosyal Bilimler Enstitüsü 

☑ KURUMSAL ☑ EĞİTİM-ÖĞRETİM ☑ ANABİLİM/ANASANAT DALI ☑ TEZ ☑ MEVZUAT ☑ FORMLAR ☑ FOREIGN STUDENT ☑ DERGİ

ÖZ DEĞERLENDİRME RAPORLARI

S. No	Anabilim/Anasanat Dalı Adı	Program Adı	Program Türü	Öz Değerlendirme Raporları
1	Coğrafya Anabilim Dalı	Coğrafya	Tezli Yüksek Lisans	Tıklayınız
		Coğrafya	Doktora	Tıklayınız
2	Çağdaş Türk Lehçeleri ve Edebiyatları Anabilim Dalı	Çağdaş Türk Lehçeleri ve Edebiyatları	Tezli Yüksek Lisans	Tıklayınız

“Öz Değerlendirme” ve
“Akran Değerlendirme”
süreçleri başlatılarak, 2022
yılı için tamamlanmış olup,
sürekli hale getirilmiştir.



ENSTİTÜ İSTATİSTİKLERİ

Enstitü istatistiklerinin daha düzenli takibi ve arşivlenmesi sağlanmıştır. Bu doğrultuda Enstitü web sitesinde “**Göstergeler**” sayfası oluşturularak, sürekli güncellenmektedir.

The screenshot shows the website header with navigation links: KURUMSAL, EĞİTİM-ÖĞRETİM, ANABİLİM/ANASANAT DALI, TEZ, MEVZUAT, FORMLAR, FOREIGN STUDENT, and DERGI. The main content area is titled 'GÖSTERGELER' and lists various indicators under the heading 'PROGRAM VE ÖĞRENCİ VERİLERİ'.

PROGRAM VE ÖĞRENCİ VERİLERİ
Anabilim/Anasanat Dalı ve Program Sayıları
Öz ve Akran Değerlendirmesi Tamamlanan Program Sayıları
Program Kontenjanları, Kayıt Yaptıran Öğrenci Sayıları ve Doluluk Oranları
Öğrenci Sayıları
Uluslararası Öğrenci Sayıları
Staj Yapan Öğrenci Sayıları
Mezun Sayıları
Ders Veren Öğretim Elemanı Başına Düşen Öğrenci Sayısı
Burs Hizmetlerinden Yararlanan Öğrenci Sayıları
Değişim Programları Kapsamında Gelen/Giden Öğrenci ve Personel Bilgileri

AKADEMİK VERİLER

25.07.2023

29



ÇEVİRİMİÇİ YAPILAN SINAVLARA YÖNELİK USUL ESAS ve İLKELER



T.C.
AFYON KOCATEPE ÜNİVERSİTESİ
SOSYAL BİLİMLER ENSTİTÜSÜ

ÇEVİRİMİÇİ OLARAK YAPILACAK TEZ İZLEME KOMİTE TOPLANTILARI,
YETERLİK SINAVLARI VE TEZ SAVUNMA SINAVLARININ
YÜRÜTÜLMESİNE İLİŞKİN, USUL, ESAS VE İLKELER

BİRİNCİ BÖLÜM
Amaç, Kapsam ve Dayanak

Amaç

Madde 1 - (1) Bu usul, esas ve ilkelerin amacı, Afyon Kocatepe Üniversitesi Sosyal Bilimler Enstitüsü'ne bağlı lisansüstü programlarda çevrimiçi olarak yapılacak tez izleme komite toplantıları, yeterlik sınavları ve tez savunma sınavlarının yürütülmesine ilişkin kuralları düzenlemektir.

Kapsam

Madde 2 - (1) Bu usul, esas ve ilkeler, Sosyal Bilimler Enstitüsü bünyesindeki anabilim/anasanat dallarına bağlı programlarda, çevrimiçi olarak yapılacak olan, tez izleme, sanatta yeterlik/doktora yeterlik, yüksek lisans tez savunma ve doktora/sanatta yeterlik tez savunma sınavlarını kapsamaktadır.

Dayanak

Madde 3 - (1) Bu usul, esas ve ilkeler, Afyon Kocatepe Üniversitesi Lisansüstü

Afyon Kocatepe Üniversitesi Lisansüstü Eğitim-Öğretim ve Sınav Yönetmeliğine; tez savunmaları, sanatta yeterlik/doktora yeterlik sınavları, TİK toplantıları gibi sınavların **Çevrimiçi** yapılabilmesine yönelik madde eklenerek “**Çevrimiçi Olarak Yapılacak Tez İzleme Komite Toplantıları, Yeterlik Sınavları Ve Tez Savunma Sınavlarının Yürütülmesine İlişkin, Usul, Esas ve İlkeler**” hazırlandı.



ÇEVİRİMİÇİ SAVUNMA (PERCULUS SİSTEMİ VE KILAVUZU) - 2020 den itibaren -



AFYON KOCATEPE ÜNİVERSİTESİ
Sosyal Bilimler Enstitüsü



✓ KURUMSAL ✓ EĞİTİM-ÖĞRETİM ✓ ANABİLİM/ANASANAT DALI ✓ TEZ ✓ MEVZUAT ✓ FORMLAR ✓ FOREIGN STUDENT ✓ DERGİ

GENEL DUYURULAR

Çevrimiçi Sınavlar İçin "Perculus" Kullanma Kılavuzu

Enstitümüz bünyesindeki Anabilim/Anasanat dallarına bağlı lisansüstü programlarda gerçekleştirilen/gerçekleştirilecek "Tez izleme komite toplantıları (TIK)", "sanatta yeterlik/doktora yeterlik" ve "tez savunma" sınavlarının "Perculus" sistemi üzerinden yapılabilmesi için kullanılacak kılavuz için tıklayınız.

Bahsedilen sınavların "Perculus" üzerinden yapılabilmesi için randevu talep edilmesi gerekmektedir. Randevu talep formu için tıklayınız.

Şekil 8. Yönetici sınava ara vermek isterse aşağıdaki adımları uygular.

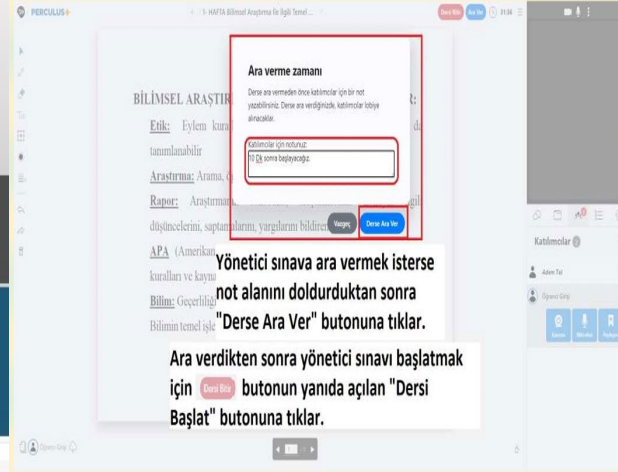

ÇEVİRİMİÇİ SINAVLARDA "PERCULUS" SİSTEMİNİ KULLANMAK İÇİN ŞEKİSEL SUNUM

Şekil 1. Toplantı davet mailini açınız.

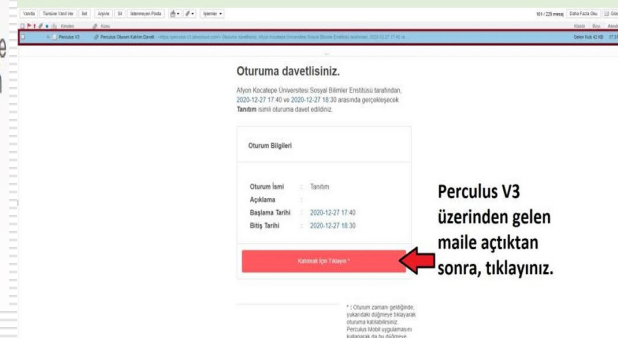

Çevrimiçi gerçekleştirilen sınavlarda, Üniversitemiz Uzaktan Eğitim siteminde kullanılan "PERCULUS" programının kullanılmasına yönelik alt yapı çalışmaları oluşturuldu. Buna yönelik "**Çevrimiçi Sınavlar İçin "Perculus Kullanma Kılavuzu"**" hazırlandı.

25.07.2023

31



E-İMZA SİSTEMİ

- 2020 den itibaren -

AFYON KOCATEPE ÜNİVERSİTESİ
Sosyal Bilimler Enstitüsü

KURUMSAL | EĞİTİM-ÖĞRETİM | ANABİLİM/ANASANAT DALI | TEZ | MEVZUAT | FORMLAR | FOREIGN STUDENT | DERGİ

SINAV TÜRLERİNE GÖRE E-İMZA SİSTEMİNE YÜKLENECEK BELGE/FORMLAR

Aşağıdaki formlar çevrimiçi yapılan sınavlarda e-imza ile imzalanmak üzere hazırlanmıştır. Lütfen ilgili sınava ilişkin formu (e-imza sistemine yüklenecek belge/form(lar) bölümünden) indirip bilgisayar üzerinden doldurup e-imza ekranına yükleyiniz.

E-İMZA FORM NO	SINAV/SAVUNMA TÜRÜ	E-İMZA SİSTEMİNE YÜKLENECEK BELGE/FORM(LAR)	FORMU/BELGEYİ E-İMZA SİSTEMİNE YÜKLEYECEK KİŞİ(LER)	AÇIKLAMA
E-İMZA-01	Sanatta Yeterlik/Doktora Yeterlik Sınavı	Sanatta Yeterlik/Doktora Yeterlik Sınav Sonuç Formu	Danışman Jüri Üyesi	Bu form, çevrimiçi olarak yapılan sanatta yeterlik/doktora yeterlik sınavına girildikten sonra her bir yeterlik jüri üyesi tarafından bilgisayar üzerinde doldurulurak e-imza ekranındaki ilgili kısma yüklenecektir.
		Sanatta Yeterlik/Doktora Yeterlik Sınav Sonuç Formu	Diğer Jüri Üyeleri	
E-İMZA-02	Doktora/Sanatta Yeterlik Tez Konusu Önerisi Savunması	Doktora/Sanatta Yeterlik Tez Konusu Önerisi Savunma Tutanak Formu	Danışman Jüri Üyesi	Bu form, çevrimiçi olarak yapılan doktora/sanatta yeterlik tez konusu önerisi savunmasından sonra her bir tez izleme komite üyesi tarafından bilgisayar üzerinde doldurulurak e-imza ekranındaki ilgili kısma yüklenecektir.
		Doktora/Sanatta Yeterlik Tez Konusu Önerisi Savunma Tutanak Formu	Diğer Jüri Üyeleri	
E-İMZA-03	Doktora/Sanatta Yeterlik Tez İzleme Komitesi (TIK)Toplantısı (Sınavı)	Doktora/Sanatta Yeterlik Tez İzleme Komitesi (TIK) Formu	Danışman Jüri Üyesi	Bu form, tez konusunu aldıktan sonra çevrimiçi olarak yapılan tez izleme komitesi toplantısından sonra her bir komite üyesi tarafından bilgisayar üzerinde doldurulurak e-imza ekranındaki ilgili kısma yüklenecektir.
		Doktora/Sanatta Yeterlik Tez İzleme Komitesi (TIK) Formu	Diğer Jüri Üyeleri	
E-İMZA-04	Tez Değerlendirme (Yüksek Lisans ve Doktora/Sanatta Yeterlik için)	Tez Değerlendirme Formu	Tüm Jüri Üyeleri	Bu form, çevrimiçi olarak yapılan tez savunmasından sonra her bir jüri üyesi tarafından bilgisayar üzerinde doldurulurak e-imza ekranındaki ilgili kısma yüklenecektir.

E-İmza' Sistemini Kullanmak için Şekilsel Sunum

Şekil 1. E-imza için gelen mailini açınız.

Gelen maili açınız.

Link'e tıklayınız.

Şekil 9. Yukarıdaki linke maile tıkladıktan sonra imzalamak için açılan ekranda tüm jüri üyeleri tarafından sisteme yüklenen belgeler kontrol edilebilir.

Mailedeki linke tıkladıktan sonra açılan bu sayfadan, sistem üzerine yüklemiş olduğunuz belgeleri kontrol edebilirsiniz.

EBYS sistemine «Sınav Tutanağı» modülü eklendi. Bu sayede Tez Savunma, TİK, Yeterlik vb. gibi sınavlarda E-imza sisteminin işletilmesi sağlandı. Sınav tutanağı modülünün kullanımına yönelik “E-İmza Sistemi Kullanma Kılavuzu” hazırlandı.



YABANCI UYRUKLU ÖĞLENCİLERE YÖNELİK ENSTİTÜ WEB SİTESİNDE AYRI BİR SAYFA



AFYON KOCATEPE ÜNİVERSİTESİ
Sosyal Bilimler Enstitüsü

KURUMSAL EĞİTİM-ÖĞRETİM ANABİLİM/ANASANAT DALI TEZ MEVZUAT FORMLAR FOREIGN STUDENT DERGİ

FOREIGN STUDENT

2022-2023 Eğitim Öğretim Yılı (Güz Dönemi) Yabancı Uyruklu ve/veya Bir Alt Eğitimini Yurt Dışında Tamamlayan Öğrenci Kontenjanları İçin Tıklayınız.
2022-2023 Academic Year (Fall Semester) Student Quotas For Foreign Students And Students Who Graduated Abroad, Please Click.

Enstitümüze Yabancı Uyruklu Öğrenci Kabulüne İlişkin Şartlar (Türkçe)
Requirements For Foreign Student Application (English)

Yabancı Öğrenci Başvuru Formu (Türkçe)
Applicaton Form for Foreign Students (English)

Yabancı Uyruklu Öğrenci El Kitabı (Foreign Student Handbook)

Afyon Kocatepe Üniversitesi Hakkında (Türkçe)
About Afyon Kocatepe University (English)

Sosyal Bilimler Enstitüsü Hakkında (Türkçe)
About Institute Of Social Sciences (English)

Uluslararası Öğrenciler Birim Koordinatörlüğü (Türkçe)
International Students Coordinatorship (English)

Türkçe Yeterlik Düzeyleri (Türkçe)
Turkish Proficiency Exam (English)

AFYON KOCATEPE UNIVERSITY
INSTITUTE OF SOCIAL SCIENCES
INFORMATION PACKAGE [EN]

Yabancı Uyruklu öğrencilere yönelik Enstitü Web Sitesinde İngilizce (ve Türkçe) ayrı bir sayfa oluşturularak, ilgili öğrencilerin ve aday öğrencilerin iş ve işlem süreçlerine ilişkin erişim kolaylığı sağlanmıştır.



TEZ SAVUNMA GÜN, SAAT VE YERLERİ



AFYON KOCATEPE ÜNİVERSİTESİ Sosyal Bilimler Enstitüsü



▼ KURUMSAL ▼ EĞİTİM-ÖĞRETİM ▼ ANABİLİM/ANASANAT DALI ▼ TEZ ▼ MEVZUAT ▼ FORMLAR ▼ FOREIGN STUDENT ▼ DERGI

TEZ SAVUNMA GÜN VE SAATLERİ

ARALIK-2022

Tez Yazarı: O*** A***
Tez Danışmanı: Dr. Öğr. Üyesi F**** Ç****
Anabilim/Bilim Dalı: Felsefe ve Din Bilimleri
Tezin Adı: Yaşlanma Sürecinde Din Eğitiminin Rolü
Düzyey: Yüksek Lisans
Tarih: 30.12.2022
Saat: 11:30
Yer: 137 Nolu Salon

ARALIK-2022

Tez Yazarı: A***** K*****
Tez Danışmanı: Prof. Dr. H***** Ö*****
Anabilim/Bilim Dalı: İşletme/Yönetim ve Organizasyon
Tezin Adı: Duygusal Emegin Örgütsel Vatandaşlık Davranışına Etkisi: Afyon Kocatepe Üniversitesi İdari Personeli Üzerine Bir Araştırma
Düzyey: Yüksek Lisans
Tarih: 28.12.2022
Saat: 15:00
Yer: İİBF

ARALIK-2022

Afyon Kocatepe Üniversitesi Lisansüstü Eğitim-Öğretim ve Sınav Yönetmeliği çerçevesinde Enstitümüz bünyesindeki programlarda gerçekleştirilen tez savunmalarının ilanı (KVKK'ya uygun olarak) Web sitemizin “**Tez Savunma Gün ve Saatleri**” sayfasında yayımlanmaktadır.

25.07.2023

34



TEZ/PROJE YAZIM VE BASIM KILAVUZU



AFYON KOCATEPE ÜNİVERSİTESİ
Sosyal Bilimler Enstitüsü



✓ KURUMSAL ✓ EĞİTİM-ÖĞRETİM ✓ ANABİLİM/ANASANAT DALI ✓ TEZ ✓ MEVZUAT ✓ FORMLAR ✓ FOREIGN STUDENT ✓ DERGİ

TEZ/PROJE YAZIM VE BASIM KILAVUZU

Tez/Proje Yazım ve Basım Kılavuzu

Örnek Bir Tez Metni

Örnek Tez Kapağı ve İçindekiler-Bölümlendirmeler

100/2000 Doktora Bursiyeri için Tez İç Kapağı Örneği (Word)-(PDF)

Tez Şekil İncelemesi Öncesi Kontrol Listesi

Tezler İçin Enstitü Müdürlüğü Onayı



T.C.
AFYON KOCATEPE ÜNİVERSİTESİ
SOSYAL BİLİMLER ENSTİTÜSÜ



LİSANSÜSTÜ TEZ / PROJE HAZIRLAMA
YAZIM VE BASIM KILAVUZU

Enstitümüz “Tez/Proje Yazım ve Basım Kılavuzu” ihtiyaçlar doğrultusunda sürekli olarak güncellenmektedir.



TEZ VE DÖNEM PROJESİ TESLİMİNE İLİŞKİN SÜREÇLER



AFYON KOCATEPE ÜNİVERSİTESİ
Sosyal Bilimler Enstitüsü

KURUMSAL EĞİTİM-ÖĞRETİM ANABİLİM/ANASANAT DALI TEZ MEVZUAT FORMLAR FOREIGN STUDENT DERGI

SAVUNMA VE TEZ TESLİME İLİŞKİN SÜREÇLER

Yüz Yüze Yapılan/Yapılacak Tez Savunmaları Tez Teslim Süreci İçin [Tıklayınız.](#)

Çevrimiçi Yapılan/Yapılacak Tez Savunmaları Tez Teslim Süreci İçin [Tıklayınız.](#)

Tezsiz (İÖ) Yüksek Lisans Programı "Dönem Sonu Projesi" Teslim Süreci İçin [Tıklayınız.](#)

T.C.
AFYON KOCATEPE ÜNİVERSİTESİ
SOSYAL BİLİMLER ENSTİTÜSÜ

Yüz Yüze Yapılan/Yapılacak Tez Savunmaları İçin Tez Teslim Süreci

Tez Savunmasından Önce:

1. Tez Savunma Tarihi için Tez Danışmanının dolduracağı "Tez Jürisi Atama Formu" (Enstitü Web sitesinde "[Formlar](#)" bölümünde yer almaktadır) Anabilim/Anasanat Dalı Kurulu Kararı ekinde Enstitüye gönderilmesi gerekmektedir. Söz konusu bu forma, teze ilişkin "[Turnitin Raporu Belgesi](#)" de eklenmelidir.

T.C.
AFYON KOCATEPE ÜNİVERSİTESİ
SOSYAL BİLİMLER ENSTİTÜSÜ

Çevrimiçi Yapılan/Yapılacak Tez Savunmaları İçin Tez Teslim Süreci

Tez Savunmasından Önce:

1. Tez Savunma Tarihi için Tez Danışmanının dolduracağı "Tez Jürisi Atama Formu" (Enstitü Web sitesinde "[Formlar](#)" bölümünde yer almaktadır) Anabilim/Anasanat Dalı Kurulu Kararı ekinde Enstitüye gönderilecektir. Söz konusu bu forma, teze ilişkin [Turnitin Raporu Belgesi](#)'nin de eklenmesi gerekmektedir.

T.C.
AFYON KOCATEPE ÜNİVERSİTESİ
SOSYAL BİLİMLER ENSTİTÜSÜ

Tezsiz (İÖ) Yüksek Lisans Programı "Dönem Sonu Projesi" Teslim Süreci

1. Hazırlanacak olan dönem projesine ilişkin yazım kuralları biçimsel olarak (*sayfa yapısı, satır aralığı, paragraf ayarları, sağ, sol, alt üst boşluk ayarları, yazı karakteri ve büyüklükleri, tablo ve şekiller, ciltleme vb. gibi tüm kurallar*) "[Sosyal Bilimler Enstitüsü Lisansüstü Tez/Proje Yazım ve Basım Kılavuzu](#)"nda belirtildiği şekilde olması gerekmektedir.

Tez savunmasında sonra tezlerin basım öncesi incelenmesini kolaylaştırmak ve hızlandırmak için online tez inceleme süreci başladı. Bu sayede kâğıt, zaman ve enerji tasarrufu sağlanmaktadır.



LİSANSÜSTÜ PROGRAM AÇMA BAŞVURU REHBERİ



AFYON KOCATEPE ÜNİVERSİTESİ Sosyal Bilimler Enstitüsü



≡ KURUMSAL ≡ EĞİTİM-ÖĞRETİM ≡ ANABİLİM/ANASANAT DALI ≡ TEZ ≡ MEVZUAT ≡ FORMLAR ≡ FOREIGN STUDENT ≡ DERGİ

LİSANSÜSTÜ PROGRAM AÇMA BAŞVURU REHBERİ

1. Yeni Lisansüstü program açmak sureti ile öğrenci alımı için gerçekleştirilecek başvurularda, **aşağıda linkleri verilen** Yüksek Öğretim Kurumu'nun (YÖK) belirlediği "Lisansüstü Program Açmak İçin Başvuru Formatı"nda yer alan bilgilerin eksiksiz olarak hazırlanarak, bir dosya (klasör) halinde ve bir adet CD'ye kaydedilmiş nüshasını ekleyerek Anabilim Dalı Kurulu kararı ekinde enstitümüze gönderilmesi gerekmektedir.

2. Yeni açılacak programlarda mutlak suretle "Lisansüstü Eğitim-Öğretim Programı Açılması ve Yürütülmesine Dair İlkeler" kontrol edilerek bu ilkelerde belirtilen tüm şartların açılması planlanan program için taşınması gerekmektedir. Aksi takdirde program önerileri kabul edilmeyecektir.

Açılması önerilen programda görev alacak öğretim elamanları listesi ve lisansüstü danışmanlık sayı tablosu için tıklayınız.

(Tüm program açma talepleri için doldurulup ayrı bir sayfa olarak dosyaya ve CD'ye eklenmesi zorunludur.)

Açılması teklif edilen lisansüstü programa ilişkin gerekçe ve kanıtlar dosyası için tıklayınız.

(Tüm program açma talepleri için doldurulup ayrı bir sayfa olarak dosyaya ve CD'ye eklenmesi zorunludur.)

Açılması teklif edilen lisansüstü programa ilişkin paydaş görüşleri (kanıt) örnek form/formatlar için tıklayınız.

(Tüm program açma talepleri için doldurulup ayrı bir sayfa olarak dosyaya ve CD'ye eklenmesi zorunludur.)

**Yeni Program açmaya dönük
tüm belge/dokümanların örnek
formlarıyla birlikte yer aldığı
bir rehber hazırlanmış ve web
sayfamızda yayımlanmıştır.**



MEVZUAT SAYFASI



AFYON KOCATEPE ÜNİVERSİTESİ Sosyal Bilimler Enstitüsü



✓ KURUMSAL ✓ EĞİTİM-ÖĞRETİM ✓ ANABİLİM/ANASANAT DALI ✓ TEZ ✓ MEVZUAT ✓ FORMLAR ✓ FOREIGN STUDENT ✓ DERGİ

MEVZUAT

Faydalı Yönetmelik, Yönerge, İlke, Kural, Rehber, Usul ve Esaslar

Sıra No	İlgili Mevzuat
1	Lisansüstü Eğitim ve Öğretim Yönetmeliği (YÖK)
2	Afyon Kocatepe Üniversitesi Lisansüstü Eğitim-Öğretim ve Sınav Yönetmeliği
3	Çevrimiçi Olarak Yapılacak Tez İzleme Komite Toplantıları, Yeterlik Sınavları Ve Tez Savunma Sınavlarının Yürütülmesine İlişkin, Usul, Esas ve İlkeler
4	Yükseköğretim Kurulu Tarafından Çıkarılan ve Doktora Programlarına Kayıtlı Öğrencilere Verilecek Burslara İlişkin Usul Ve Esaslar (100/2000)

Gerek öğrencilerimizin gerekse tüm paydaşlarımızın faydalanabileceği, lisansüstü eğitim ve diğer mevzuatla ilgili “Faydalı Yönetmelik, Yönerge, İlke, Kural, Rehber, Usul ve Esaslar” sayfası hazırlanarak internet sitemizin “**Mevzuat**” sayfasında yayımlanmıştır.

25.07.2023

38



YÖNETMELİK DEĞİŞİKLİKLERİ

9 Ocak 2022 PAZAR

Resmî Gazete

Sayı : 31714

YÖNETMELİK

Afyon Kocatepe Üniversitesinden:

AFYON KOCATEPE ÜNİVERSİTESİ LİSANSÜSTÜ EĞİTİM-ÖĞRETİM VE SINAV YÖNETMELİĞİ

BİRİNCİ BÖLÜM

Amaç, Kapsam, Dayanak ve Tanımlar

Amaç

MADDE 1 – (1) Bu Yönetmeliğin amacı, Afyon Kocatepe Üniversitesine bağlı enstitülerde yürütülen lisansüstü eğitim-öğretim, bilimsel araştırma, uygulama faaliyetlerine ve sınavlara ilişkin usul ve esasları düzenlemektir.

Kapsam

MADDE 2 – (1) Bu Yönetmelik, Afyon Kocatepe Üniversitesinde yürütülen lisansüstü eğitim-öğretim, sınav, bilimsel araştırma ve uygulama faaliyetlerine ilişkin hükümleri kapsar.

Dayanak

MADDE 3 – (1) Bu Yönetmelik, 4/11/1981 tarihli ve 2547 sayılı Yükseköğretim Kanununun 14 üncü ve 44 üncü maddelerine dayanılarak hazırlanmıştır.

Tanımlar

MADDE 4 – (1) Bu Yönetmelikte geçen;

- ALES: Akademik Personel ve Lisansüstü Eğitimi Giriş Sınavını,
- Anabilim/anasanat dalı akademik kurulu: Bir anabilim/anasanat dalında lisansüstü düzeyde ders veren

**Afyon Kocatepe Üniversitesi Lisansüstü
Eğitim-Öğretim ve Sınav Yönetmeliği**
**ihtiyaçlar doğrultusunda düzenli olarak
güncellenmektedir.**

25.07.2023

39



ENSTİTÜ İŞ AKIŞ SÜREÇLERİ

AFYON KOCATEPE ÜNİVERSİTESİ
Sosyal Bilimler Enstitüsü

KURUMSAL EĞİTİM-ÖĞRETİM ANABİLİM/ANASANAT DALI TEZ MEVZUAT FORMLAR FOREIGN STUDENT DERGI

İŞ AKIŞ SÜREÇLERİ

İş Akış Süreçleri
EBYS Yazışma Kodları

Afyon Kocatepe Üniversitesi
Sosyal Bilimler Enstitüsü

KODU	İŞİN ADI	TOPLAM SÜRE
302.01	Açık Olan Lisansüstü Programlara Öğrenci Alım İşlemleri	1 Ay

Sorumlular: Öğrenci İşleri Birimi

İş Süreçleri: Başlangıç

Anabilim ve Anasanat dallarından açık olan programlar için kontenjan ve öğrenci kabul şartları istenir.



T.C.
AFYON KOCATEPE ÜNİVERSİTESİ
SOSYAL BİLİMLER ENSTİTÜSÜ

İŞ AKIŞ SÜREÇLERİ
(ŞEMALAR)

Enstitümüz [İş Akış Süreçleri](#) 'ne web sayfamızdan ulaşılabilir.



ENSTİTÜ GÖREV TANIMLARI

 **AFYON KOCATEPE ÜNİVERSİTESİ**
Sosyal Bilimler Enstitüsü 

☑ KURUMSAL ☑ EĞİTİM-ÖĞRETİM ☑ ANABİLİM/ANASANAT DALI ☑ TEZ ☑ MEVZUAT ☑ FORMLAR ☑ FOREIGN STUDENT ☑ DERGİ

GÖREV TANIMLARI

Doküman No	Görev Tanımları (tüm dosya için tıklayınız!)
SBE-İK 01	Enstitü Müdürü
SBE-İK 02	Enstitü Müdür Yardımcısı
SBE-İK 03	Enstitü Müdür Yardımcısı
SBE-İK 04	Enstitü Kurulu
SBE-İK 05	Enstitü Yönetim Kurulu
SBE-İK 06	Enstitü Danışma Kurulu
SBE-İK 07	Enstitü Kalite Sorumlusu
SBE-İK 08a	Anabilim Dalı Başkanı
SBE-İK 08b	Anasanat Dalı Başkanı
SBE-İK 09	Danışman (Lisansüstü)
SBE-İK 10	Enstitü Sekreteri
SBE-İK 11	Yönetici Sekreteri
SBE-İK 12	Öğrenci İşleri Görevlisi



 **AFYON KOCATEPE ÜNİVERSİTESİ SOSYAL BİLİMLER ENSTİTÜSÜ** 

AKADEMİK VE İDARİ PERSONEL GÖREV DAĞILIM ÇİZELGESİ

Görevi	Adı-Soyadı	Yetki ve Sorumlulukları
Müdür	Enstitü Müdürü	Enstitümüz Müdür Görev Tanımı çerçevesinde belirtilen görevleri yapmak.
Müdür Yardımcısı	Enstitü Müdür Yardımcısı	Enstitümüz Müdür Yardımcısı Görev Tanımları çerçevesinde belirtilen görevleri yapmak.
Müdür Yardımcısı	Enstitü Müdür Yardımcısı	Enstitümüz Müdür Yardımcısı Görev Tanımları çerçevesinde belirtilen görevleri yapmak.
Enstitü Yönetim Kurulu	Enstitü Yönetim Kurulu Üyesi	Enstitümüz Enstitü Yönetim Kurulu Görev Tanımı çerçevesinde belirtilen görevleri yapmak.

Enstitümüz [Görev Tanımları](#)'na web sayfamızdan ulaşılabilir.



HİZMET İÇİ EĞİTİM



AFYON KOCATEPE ÜNİVERSİTESİ Sosyal Bilimler Enstitüsü



✓ KURUMSAL ✓ EĞİTİM-ÖĞRETİM ✓ ANABİLİM/ANASANAT DALI ✓ TEZ ✓ MEVZUAT ✓ FORMLAR ✓ FOREIGN STUDENT ✓ DERGİ

GENEL DUYURULAR

Güzel Konuşma ve Diksiyon Konulu Hizmet İçi Eğitim Yapılmıştır, Bilgi İçin Tıklayınız.

Enstitümüzde sunulan hizmetlerin kalitesinin yükseltilmesi, personel arasındaki iş birliğinin ve tecrübe paylaşımının artırılması ve kurumun öğrenen örgüt özelliğinin geliştirilmesi amacıyla Enstitümüz bünyesinde her yıl düzenli olarak gerçekleştirilen "Hizmet İçi Eğitim



AFYON KOCATEPE ÜNİVERSİTESİ Sosyal Bilimler Enstitüsü



✓ KURUMSAL ✓ EĞİTİM-ÖĞRETİM ✓ ANABİLİM/ANASANAT DALI ✓ TEZ ✓ MEVZUAT ✓ FORMLAR ✓ FOREIGN STUDENT ✓ DERGİ

GENEL DUYURULAR

Duygusal Zeka, Empati ve Kişilerarası İlişkileri Yönetme Konulu Hizmet İçi Eğitim Yapılmıştır, Bilgi İçin Tıklayınız.

Enstitümüzde sunulan hizmetlerin kalitesinin yükseltilmesi, personel arasındaki iş birliğinin ve tecrübe paylaşımının artırılması ve kurumun öğrenen örgüt özelliğinin geliştirilmesi amacıyla Enstitümüz bünyesinde her yıl düzenli olarak gerçekleştirilen "Hizmet İçi Eğitim Faaliyetleri" kapsamında Dr. Öğr. Üyesi Sayın Mehmet Enes SAĞAR tarafından 07.11.2022 tarihinde "Duygusal Zekâ, Empati ve Kişilerarası İlişkileri Yönetme" konulu eğitim verilmiştir.

Personelin gelişimi için hizmet içi eğitimler planlanmakta ve her yıl belirli plan dahilinde gerçekleştirilerek gelenekselleştirilmiştir.



25.07.2023

42



AYLIK HABER BÜLTENİ (Ağustos-2020 tarihinden itibaren)



- Sosyal Bilimler Enstitüsü Aylık Haber Bülteni Kasım - 2022 Sayı:28
- Sosyal Bilimler Enstitüsü Aylık Haber Bülteni Ekim - 2022 Sayı:27
- Sosyal Bilimler Enstitüsü Aylık Haber Bülteni Eylül - 2022 Sayı:26
- Sosyal Bilimler Enstitüsü Aylık Haber Bülteni Ağustos - 2022 Sayı:25
- Sosyal Bilimler Enstitüsü Aylık Haber Bülteni Temmuz - 2022 Sayı:24
- Sosyal Bilimler Enstitüsü Aylık Haber Bülteni Haziran - 2022 Sayı:23
- Sosyal Bilimler Enstitüsü Aylık Haber Bülteni Mayıs - 2022 Sayı:22
- Sosyal Bilimler Enstitüsü Aylık Haber Bülteni Nisan - 2022 Sayı:21
- Sosyal Bilimler Enstitüsü Aylık Haber Bülteni Mart - 2022 Sayı:20
- Sosyal Bilimler Enstitüsü Aylık Haber Bülteni Şubat - 2022 Sayı:19
- Sosyal Bilimler Enstitüsü Aylık Haber Bülteni Ocak - 2022 Sayı:18
- * 2021 Yılına Ait Sosyal Bilimler Enstitüsü Aylık Haber Bültenleri
- * 2020 Yılına Ait Sosyal Bilimler Enstitüsü Aylık Haber Bültenleri



Sahibi:

Sosyal Bilimler Enstitüsü Adına
Prof. Dr. Elbeyi PELİT
(Müdür)

Yayın ve Yazı İşleri Sorumlusu:

Dr. Öğr. Üyesi Mustafa KÖSE
(Enstitü Müdür Yardımcısı)

Tasarım:

Abdullah KILINÇER
(Enstitü Sekreteri)

Adem TOL
(Enstitü Destek Personeli)

Bülten Yayın Yeri:

<https://sosbil.aku.edu.tr/bulten/>

Aralık 2022 itibari ile 29. sayıya ulaşılmış olacak



müfredat tablosunun oluşturulmasına ilişkin teklifler görüşülerek kabul edilmiş ve açılması teklif edilen program tekliflerinin Yüksek Öğretim Kurulu'na gönderilmek üzere Senato kararı için Rektörlük Makamına sunulmuştur. Bu süreçte katkı veren tüm Enstitü Kurul üyelerimize teşekkür ediyoruz.



2. Enstitü yönetim kurulumuz, Kasım ayı içerisinde 06.11.2022 ve 17.11.2022 tarihlerinde olmak üzere toplantıda iki kez toplanarak gündemdeki maddeleri görüşmüş ve karara bağlamışlardır. Bu süreçte katkı veren tüm yönetim kurulu üyelerimize teşekkür ediyoruz.

Akademik ve Sosyal Haberler başlıkları ile iki bölüm halinde aylık, online olarak enstitümüz web sitesinde yayımlanmakta olan Aylık Haber Bültenimiz, aynı zamanda tüm akademik personelimize mail ortamında da gönderilmektedir.

25.07.2023

43



ENSTİTÜMÜZ BÜNYESİNDE YAYIMLANAN SOSYAL BİLİMLER DERGİSİ



Afyon Kocatepe Üniversitesi Sosyal Bilimler Dergisi, 1999 yılından itibaren “Hakemli Dergi” statüsüne uygun olarak yılda 4 sayı (Mart, Haziran, Eylül, Aralık) olarak yayımlanmaktadır.

Web Adresi

<http://www.sbd.aku.edu.tr/>

<http://dergipark.gov.tr/akusosbil>



DİZİNLER/İNDEKSLER/VERİ TABANLARI	
TR Dizin	Scientific Indexing Services
ASOS Index	Eurasian Scientific Journal Index
SOBIAD	Modern Language Association
EBSCO	Google Scholar
EBSCOhost	Scientific Indexing Services
DRJI	International Citation Index
Acarindex	Türk Eğitim İndeksi
İdealonline	SOBIAD
ResearchBib	CiteFactor
Rootindexing	Ulakbim TRDizin



İLETİŞİM

Adres: A.K.Ü. Sosyal Bilimler Enstitüsü, Ahmet Necdet Sezer Kampüsü,
Gazlıgöl Yolu, 03200 AFYONKARAHİSAR

Telefon: 0272 228 12 55

Fax: 0272 228 14 76

E-posta: sbe@aku.edu.tr

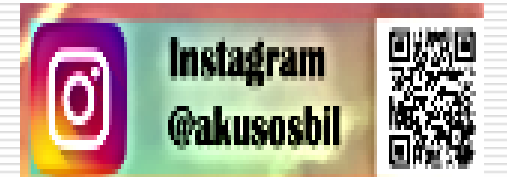



SOSYAL BİLİMLER ENSTİTÜSÜ



EĞİTİMDE BAŞARININ ADRESİ