



AFYON KOCATEPE ÜNİVERSİTESİ SOSYAL BİLİMLER ENSTİTÜSÜ



KISA TARİHÇE

- Afyon Kocatepe Üniversitesi, Sosyal Bilimler Enstitüsü 11.11.1993 tarihinde üniversitemizin kuruluş yasası ile birlikte kurulmuştur.
- Enstitümüz programlarında; Sosyal Bilimler alanında disiplinlerarası anlayış bağlamında şekillenen yeni yönelimleri dikkate alan bir vizyon oluşturulmaya çalışılmaktadır.
- Enstitümüz kuruluşundan bu yana lisansüstü öğrencilere, sayısı her yıl artan nitelikli öğretim üyeleriyle daha iyi eğitim olanakları sunmaya devam etmektedir. Böylece enstitümüz, akademik faaliyetlerini paydaşlarıyla yerel ve ülke çapında sürdürmektedir.





KONUM - ULAŞIM

- ❖ Afyonkarahisar Ege Bölgesi'nin İçbatı Anadolu Bölümü sınırları içinde kalan ve toplam yüzölçümü 14.570 km² olan bir ildir.
- ❖ Kuzeyde Eskişehir, doğuda Konya, batıda Uşak, güneyde Burdur, kuzeybatıda Kütahya, güneydoğuda Isparta, güneybatıda Denizli ile komşudur.
- ❖ Sosyal Bilimler Enstitüsü, Afyon Kocatepe Üniversitesi'nin merkez yerleşkesi olan Ahmet Necdet Sezer Kampüsü'nde bulunmaktadır.
- ❖ Yerleşkeye şehir merkezinden ve Şehirlerarası Otogar'dan hizmet sunan otobüs ve minibüs hatlarıyla hızlı bir şekilde ulaşılabilir.

Afyonkarahisar'ın bazı önemli şehirlerimize olan uzaklığı şöyledir: **(Karayolu)**

İstanbul 457 km.	otobüsle 6 saat
Ankara 257 km.	otobüsle 3 saat
İzmir 325 km.	otobüsle 4 saat
Antalya 287 km.	otobüsle 3.5 saat
Konya 230 km.	otobüsle 3 saat.

Afyonkarahisar il merkezi 4 ayrı demiryolu hattının birleştiği noktada bulunan tek il merkezidir.

Afyonkarahisar'a ülkemizin pek çok ilinden **demiryolu** ile ulaşım da mümkündür.

Havayolu ile Ulaşım: Afyonkarahisar-İstanbul





MİSYON

Sosyal bilimler alanında, bilimsel bilgi üretmek ve topluma sunmak; etik ve insani değerlere sahip alanındaki gelişmelere hâkim, eleştirel düşünebilme yeteneği olan bireyler yetiştirmek; ulusal ve uluslararası düzeyde kendi alanında ülkemizin rekabet gücünü artırıcı, toplum refahını geliştirici bilimsel araştırma faaliyetlerinde bulunmaktır.



VİZYON

Ulusal ve uluslararası tanınırlığa sahip, yüksek katma değerde bilimsel bilgi üreten, ülkenin ve bölgenin ekonomik, sosyal ve kültürel gelişimine yön vererek rekabet gücünü arttıracak bilimsel araştırmaları destekleyen; yeni bilimsel ve teknolojik gelişmeleri ve piyasanın ekonomik gereklerini iyi bilen; evrensel düzeyde alanındaki uygulamalara hâkim araştırmacılar, öğretim elemanları ve iş dünyasına da yönetici yetiştiren; yerel, ulusal ve uluslararası ölçekte sosyal bilimler alanına giren plan, politika ve gelişimlerde söz sahibi olan insan kaynağı yetiştiren bir kurum olmaktır.



ENSTİTÜ ORGANİZASYON ŞEMASI

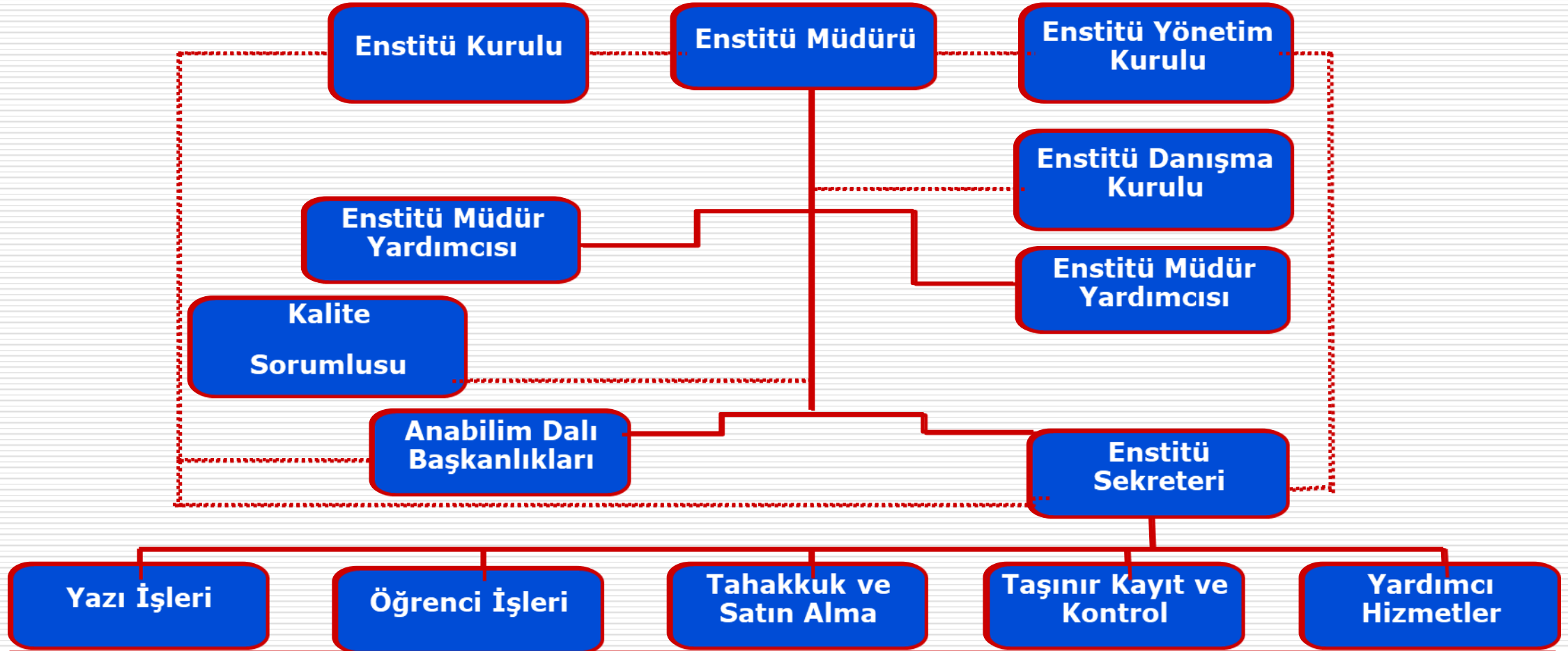

16.11.2021

6



KURULUŞUNDAN GÜNÜMÜZE ENSTİTÜMÜZDE GÖREV YAPAN MÜDÜRLERİMİZ



Prof. Dr. Halim SÖZBİLİR
Kurucu Müdür (1993-1994)



Prof. Dr. Mehmet ERKAN
(1994-1999)



Prof. Dr. Hasan Hüseyin BAYRAKLI
(1999-2001)



Prof. Dr. Belkis ÖZKARA
(2001-2003)



Prof. Dr. Mehmet Ali ÖZDEMİR
(2003-2007)



Prof. Dr. Mehmet KARAKAŞ
(2007-2012)



Prof. Dr. Selçuk AKÇAY
(2012-2015)



Prof. Dr. Ahmet YARAMIŞ
(2015-2017)



Prof. Dr. Celal DEMİR
(2017-2019)



Prof. Dr. Elbeyi PELİT
(2019 -)

16.11.2021

7



ENSTİTÜ KURULU

Müdür	Prof. Dr. Elbeyi PELİT
Müdür Yardımcısı	Doç. Dr. Koray KASAPOĞLU
Müdür Yardımcısı	Dr. Öğr. Üyesi Mustafa KÖSE
Coğrafya Anabilim Dalı	Prof. Dr. M. Ali ÖZDEMİR
Çağdaş Türk Lehçeleri ve Edebiyatları Anabilim Dalı	Doç. Dr. Cüneyt AKIN
Eğitim Bilimleri Anabilim Dalı	Prof. Dr. Gürbüz OCAK
Felsefe ve Din Bilimleri	Prof. Dr. İrfan GÖRKAŞ
Gastronomi ve Mutfak Sanatları Anabilim Dalı	Doç. Dr. Üyesi Sabri ÇELİK
İktisat Anabilim Dalı	Prof. Dr. Selçuk AKÇAY
İslam Tarihi ve Sanatları Anabilim Dalı	Dr. Öğr. Üyesi Eyüp KURT
İşletme Anabilim Dalı	Prof. Dr. Yusuf KARACA
Maliye Anabilim Dalı	Prof. Dr. İsa SAĞBAŞ
Müzik Anasanat Dalı	Dr. Öğr. Üyesi Duygu SÖKEZOĞLU ATILGAN
Orta Öğretim Sosyal Alanlar Eğitimi Anabilim Dalı	Prof. Dr. Nusret KOCA



ENSTİTÜ KURULU

Özel Hukuk Anabilim Dalı	Dr. Öğr. Üyesi Ali YAŞAR
Sanat ve Tasarım Anasanat Dalı	Prof. Dr. Nesrin KULA DEMİR
Seramik Anabilim Dalı	Dr. Öğr. Üyesi Özgür CENGİZ
Siyaset Bilimi ve Kamu Yönetimi Anabilim Dalı	Prof. Dr. Mustafa FİŞNE
Sosyoloji Anabilim Dalı	Prof. Dr. Mehmet KARAKAŞ
Tarih Anabilim Dalı	Prof. Dr. Gürsoy ŞAHİN
Temel Eğitim Anabilim Dalı	Prof. Dr. Nusret KOCA
Turizm Rehberliği Anabilim Dalı	Prof. Dr. Elbeyi PELİT
Turizm İşletmeciliği Anabilim Dalı	Doç. Dr. Ahmet BAYTOK
Türk Dili ve Eğitimi Anabilim Dalı	Prof. Dr. Nadejda ÖZAKDAĞ
Türkçe ve Sosyal Bilimler Eğitimi Anabilim Dalı	Prof. Dr. Celal DEMİR
Uluslararası Ticaret ve Finansman Anabilim Dalı	Prof. Dr. Veysel KULA
Raportör	Erkan POTUK



ENSTİTÜ YÖNETİM KURULU



Prof. Dr. Elbeyi PELİT



Prof. Dr. Mustafa FİŞNE



Prof. Dr. Gürbüz OCAK



Doç. Dr. Selim KAYA



Dr. Öğr. Üyesi Mustafa KÖSE



Doç. Dr. Koray KASAPOĞLU



Raportör: Erkan POTUK

16.11.2021

10



ENSTİTÜ DANIŞMA KURULU



Enstitü Müdürü / Başkan	Prof. Dr. Elbeyi PELİT
Enstitü Müdür Yardımcısı / Üye	Dr. Öğr. Üyesi Mustafa KÖSE
Enstitü Müdür Yardımcısı / Üye	Doç. Dr. Koray KASAPOĞLU
İşletme Anabilim Dalı Başkanı / Üye	Prof. Dr. Yusuf KARACA
Eğitim Bilimleri Anabilim Dalı Başkanı / Üye	Prof. Dr. Gürbüz OCAK
Çağdaş Türk Lehçeleri ve Edebiyatları Anabilim Dalı Başkanı / Üye	Doç. Dr. Cüneyt AKIN
Müzik Anasanat Dalı Başkanı / Üye	Dr. Öğr. Üyesi Duygu SÖKEZOĞLU ATILGAN
Afyonkarahisar Ticaret ve Sanayi Odası / Genel Sekreter	Ali ŞENEL
Afyonkarahisar Turizm ve Kültür İl Müdürlüğü / İl Müdürü	Mehmet TANIR
MEB Afyonkarahisar TOKİ Sosyal Bilimler Lisesi / Müdür	Kemal ÇEKİÇ
İlim Yayma Cemiyeti / Afyonkarahisar Şube Başkanı	Ali ZENGİN
Taşpınar Dergisi / Editör/Afyonkarahisar Merkez Mevlevihane Müzesi/Müze Müdürü	Hasan ÖZPINAR
Afyonkarahisar İl Milli Eğitim Müdürlüğü / Müdür Yardımcısı	Emin KARAOSMAN
Korel Thermal Resort Hotel/ Genel Müdür	Ümit UYSAL
Afyonkarahisar Valiliği/ Avrupa Birliği ve Dış İlişkiler Koordinatörü	Ali ERTÜRK



ENSTİTÜ YÖNETİM VE İDARİ PERSONELİ



ENSTİTÜ MÜDÜRÜ	Prof. Dr. Elbeyi PELİT
ENSTİTÜ MÜDÜR YARDIMCISI	Doç. Dr. Koray KASAPOĞLU
ENSTİTÜ MÜDÜR YARDIMCISI	Dr. Öğr. Üyesi Mustafa KÖSE
ENSTİTÜ SEKRETERİ	Erkan POTUK
BİLGİSAYAR İŞLETMENİ	Fuat KORKUSUZ
BİLGİSAYAR İŞLETMENİ	Yusuf KAYA
BİLGİSAYAR İŞLETMENİ	Nurhayat SARIGÜL
MEMUR	Adalet GÜN
SÜREKLİ İŞÇİ	Sadiye ÇELİK
DESTEK PERSONELİ	Adem TOL
HİZMETLİ	Ummahan ÇOLAK



ENSTİTÜMÜZ PROGRAMLARINA KABUL VE MEZUNİYET KOŞULLARI



- **Doktora/Sanatta Yeterlik Süreci**
- **Tezli Yüksek Lisans Eğitim Süreci**
- **Tezsiz Yüksek Lisans Eğitim Süreci**

DOKTORA/SANATTA YETERLİK EĞİTİM SÜRECİ

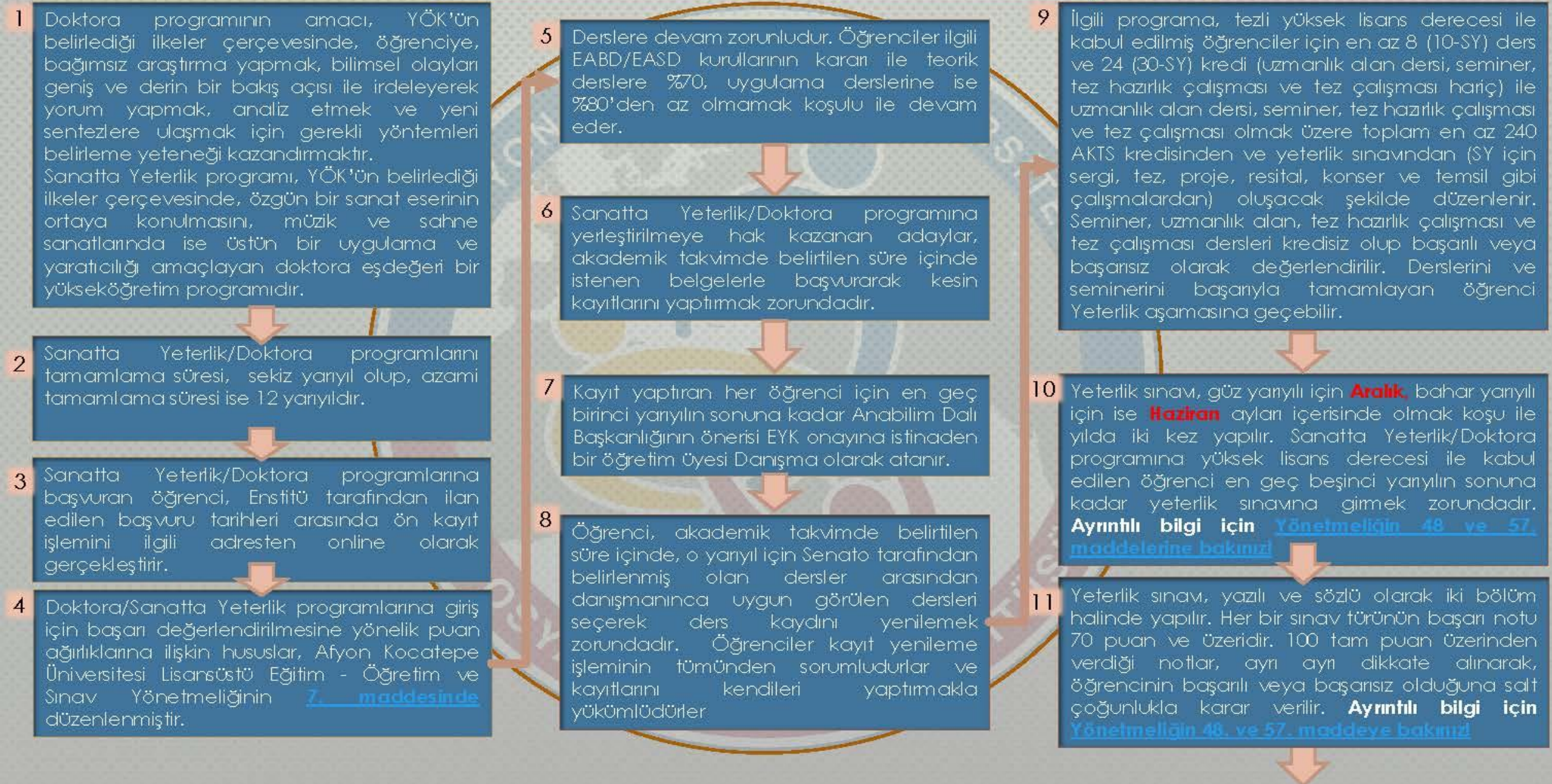

TEZLİ YÜKSEK LİSANS EĞİTİM SÜRECİ

1 Tezli yüksek lisans programının amacı, öğrencinin bilimsel araştırma yöntemlerini kullanarak bilgilere erişme, bilgiyi derleme, yorumlama ve değerlendirme yeteneği kazanmasını sağlamaktır.

2 Tezli yüksek lisans programını tamamlama süresi, en az iki yarıyıl ders ve en az iki yarıyıl tez çalışması olmak üzere dört yarıyıldır.

3 Tezli Yüksek Lisans Programına başvuracak öğrenci aday, Enstitü tarafından ilan edilen başvuru tarihleri arasında, ön kayıt işlemini ilgili adresten online olarak gerçekleştirir.

4 Tezli Yüksek Lisans başvurularına yönelik başarı değerlendirmesindeki puan ağırlıklarının nasıl olacağına ilişkin hususlar için, Afyon Kocatepe Üniversitesi Lisansüstü Eğitim-Öğretim ve Sınav Yönetmeliğinin **7. maddesine bakınız.**

5 Tezli yüksek lisans programına yerleştirilmeye hak kazanan adaylar, akademik takvimde belirtilen süre içinde istenen belgelerle başvurarak kesin kayıtlarını yaptırmak zorundadır.

6 Kayıt yaptıran her öğrenci için en geç birinci yarıyıl sonuna kadar Anabilim Dalı önerisine istinaden EYK onayı ile bir öğretim üyesi **danışman** olarak atanır.

7 Derslere devam zorunludur. Öğrenciler ilgili EABD/EASD kurullarının kararı ile teorik derslere %70, uygulama derslerine ise %80'den az olmamak koşulu ile devam eder.

8 Öğrenci, akademik takvimde belirtilen süre içinde, o yarıyıl için Senato tarafından belirlenmiş olan dersler arasından danışmanınca uygun görülen dersleri seçerek ders kaydını yenilemek zorundadır. Öğrenciler kayıt yenileme işleminin tümünden sorumludurlar ve kayıtlarını kendileri yaptırmakla yükümlüdürler.

9 Her öğrenci için tez konusu en geç ikinci yarıyıl sonuna kadar EABD/EASD Kurulu kararı ile Enstitüye önerilir. Bu kapsamda en geç üçüncü yarıyıl, derslerin başlangıcından itibaren üçüncü haftanın sonuna kadar tez konusu önerisi Enstitüye teslim edilir. (**ayrıntı için bknz. madde 19**)

10 Dört yarıyıl sonunda kredili derslerini ve seminer dersini başarı ile tamamlayamayan öğrencinin kaydı silinir. Azami süreler içinde tez çalışmasında başarısız olan, tez savunmasına girmeyen veya tez savunma sınavı sonucunda tezi başarısız bulunarak reddedilen öğrencinin kaydı silinir. İlişik kesme/kayıt silme ile ilgili diğer ayrıntılar; için **Yönetmeliğin 34. üncü maddesine bakınız.**

11 Tez çalışmasını başarılı bir şekilde tamamlayan öğrencinin Anabilim/Anasanat Dalının önerisi ve EYK'nın onayıyla oluşturulan yüksek lisans tez savunma jüri üyeleri önünde tezini savunur. Jüri, biri öğrencinin tez danışmanı ve en az biri de yükseköğretim kurumunun dışından olmak üzere üç asıl, iki yedek öğretim üyesinde oluşur. İki danışmanlı tezlerde ise biri öğrencinin tez danışmanı, en az biri de yüksek öğretim kurumu dışından olma üzere beş asıl, iki yedek öğretim üyesinden oluşur.

12 Tez savunma sınavının tamamlanmasından sonra jüri; tez çalışması hakkında salt çoğunlukla kabul, ret veya düzeltme kararı verir. Tezi savunma sınavında düzeltme kararı verilen öğrencinin kaydı silinir. Tezi hakkında düzeltme kararı verilen öğrenci, en geç üç ay içerisinde gerekli düzeltmeleri yaparak aynı jüri önünde tezini yeniden savunur.

13 Tezli yüksek lisans programında öğrencinin başarılı sayılabilmesi için, aldığı tüm derslerden CC veya bunun üzerinde bir not alması ve seminer, uzmanlık alan, tez hazırlık çalışması ve tez çalışması derslerinden YT (yeterli) notu alması ve tez savunmasından başarılı olması, tezinin dijital kopyası ve en az üç adet ciltlenmiş nüshasını enstitüye teslim etmesi gerekir. Bu şartları sağlayan ve tezi EYK tarafından onaylanan öğrenciye tezli yüksek lisans diploması verilir.

14 **Diğer ayrıntılar için Lütfen Afyon Kocatepe Üniversitesi Lisansüstü Eğitim-Öğretim ve Sınav Yönetmeliğine bakınız!**

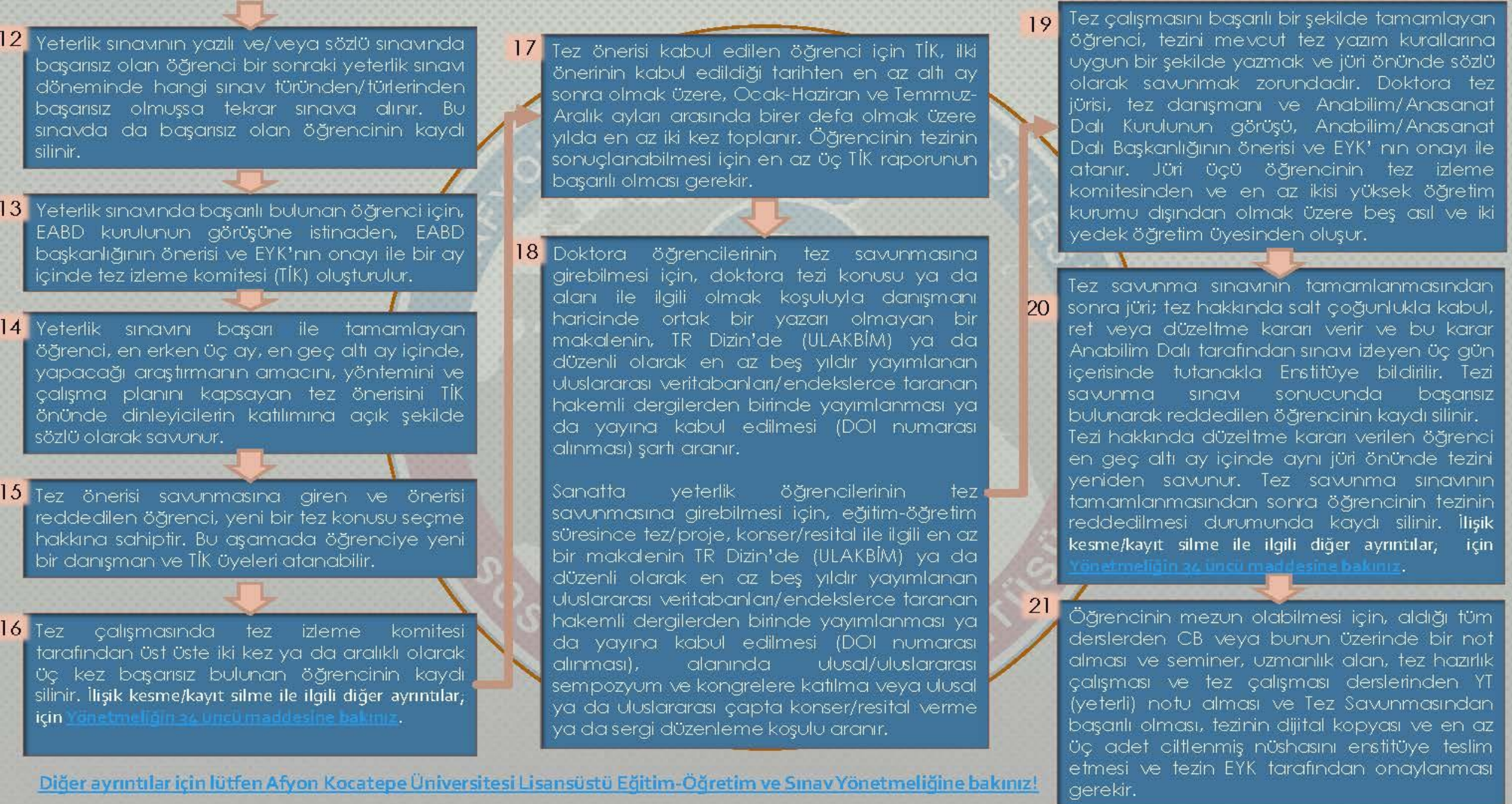

[Diğer ayrıntılar için lütfen Afyon Kocatepe Üniversitesi Lisansüstü Eğitim-Öğretim ve Sınav Yönetmeliğine bakınız!](#)

TEZSİZ YÜKSEK LİSANS EĞİTİM SÜRECİ

Tezsiz yüksek lisans programının amacı, öğrenciye mesleki konularda derin bilgi kazandırmak ve mevcut bilginin uygulamada nasıl kullanılacağını göstermektir.

Tezsiz yüksek lisans programı normal öğretim, ikinci öğretim ve uzaktan öğretim şekillerinde yapılabilir.

Tezsiz yüksek lisans programını tamamlama süresi, **en az iki yarıyıl, en çok üç yarıyıldır.**

Tezsiz yüksek lisans programlarına başvuracak öğrenci adayı; Enstitü tarafından ilan edilen başvuru tarihleri içinde ön kayıt işlemini ilgili adresten online olarak gerçekleştirir.

Tezsiz yüksek lisans programlarına giriş için başarı değerlendirmesinde; lisans not ortalamasının %100'ü alınarak elde edilen puana göre sıralama yapılır.

Tezsiz yüksek lisans programına yerleştirilmeye hak kazanan adaylar, akademik takvimde belirtilen süre içinde istenen belgelerle başvurarak kesin kayıtlarını yaptırmak zorundadır.

Kayıt yaptıran her öğrenci için Anabilim Dalı önerisine istinaden birinci yarıyılın sonuna kadar bir öğretim üyesi Danışman olarak atanır.

Derslere devam zorunludur. Öğrenciler ilgili EABD/EASD kurullarının kararı ile teorik derslere %70, uygulama derslerine ise %80'den az olmamak koşulu ile devam eder.

Öğrenci, akademik takvimde belirtilen süre içerisinde, o yarıyıl için Senato tarafından belirlenmiş olan dersler arasında danışmanınca uygun görülen dersleri seçerek ders kaydını yenilemek zorundadır. Öğrenci, kayıt yenileme işleminin tümünden sorumludur ve kayıtlarını kendileri yaptırmakla yükümlüdürler.

Öğrenci, dönem projesinin alındığı yarıyıl (ikinci yarıyıl) dönem projesine kayıt yaptırmak ve yarıyıl sonunda ilgili EABD/EASD'ye yazılı rapor vermek zorundadır. **Dönem Projesinin yazımı ve teslimi ile ilgili kurallar için [tıklayınız!](#)**

Kredili derslerinden ve dönem projesinden başarılı olmak kaydıyla, **dönem projesinin dijital kopyası ile en az bir adet ciltlenmiş nüshasını dönem projesini başarıyla tamamladığı tarihten itibaren bir ay içinde Enstitüye teslim eden öğrenciye EYK kararıyla tezsiz yüksek lisans diploması verilir.**

[Diğer ayrıntılar için Lütfen Afyon Kocatepe Üniversitesi Lisansüstü Eğitim-Öğretim ve Sınav Yönetmeliğine bakınız!](#)



ENSTİTÜMÜZ PROGRAMLARI

- ❖ **Eğitim Alanında:** Coğrafya Eğitimi, Eğitim Bilimleri, Eğitim Programları ve Öğretim, Okul Öncesi Eğitimi, Sınıf Eğitimi, Sosyal Bilgiler Eğitimi, Tarih Eğitimi ve Türkçe Eğitimi Alanlarında **tezli yüksek lisans** eğitimi yürütülmektedir.
- ❖ **Güzel Sanatlar Ve Konservatuvar Alanlarında:** Sanat Ve Tasarım İle Müzik Alanlarında **tezli yüksek lisans** eğitimi yürütülmektedir.
- ❖ **Sosyal, Beşeri Ve İdari Bilimler Alanında:** Coğrafya, Çağdaş Türk Lehçeleri, Felsefe ve Din Bilimleri, Gastronomi ve Mutfak Sanatları, İktisat, İşletme (İngilizce), İslam Tarihi ve Sanatları, Katılım Bankacılığı, Maliye, Muhasebe-Finansman, Özel Hukuk, Siyaset Bilimi ve Kamu Yönetimi, Sosyoloji, Tarih, Turizm İşletmeciliği, Turizm Rehberliği, Türk Dili ve Edebiyatı, Uluslararası Ticaret ve Finansman, Üretim Yönetimi ve Pazarlama, Yönetim ve Organizasyon Alanlarında **tezli yüksek lisans** eğitimi yürütülmektedir.
- ❖ Coğrafya, Eğitim Programları ve Öğretim, İktisat, İşletme, Katılım Bankacılığı, Maliye, Siyaset Bilimi ve Kamu Yönetimi, Sosyal Bilgiler Eğitimi, Sosyoloji, Tarih, Turizm İşletmeciliği Dallarında **doktora eğitimi**, Müzik Ana Sanat Dalında ise **sanatta yeterlik** eğitimi yürütülmektedir.
- ❖ İşletme Yönetimi (İÖ), Maliye, Mali Hukuk (İÖ), Tarih (İÖ), Turizm Rehberliği (İÖ), Yerel Yönetimler Maliyesi (İÖ), Eğitim Programları ve Öğretim (UE) Alanlarında da **tezsiz yüksek lisans** programları mevcuttur



ENSTİTÜMÜZ ÖĞRENCİLERİNE AİT BİLGİLER*



PROGRAM TÜRÜ	MEZUN ÖĞRENCİ SAYISI	MEVCUT ÖĞRENCİ SAYISI
DOKTORA	218	259
TEZLİ YÜKSEK LİSANS	1754	1162
TEZSİZ YÜKSEK LİSANS	1714	106
UZAKTAN EĞİTİM (TEZSİZ)	111	26
TOPLAM	3797	1553
GENEL TOPLAM	5350	

*14.10.2021 tarihi itibariyle



MEZUN VE MEVCUT YABANCI UYRUKLU ÖĞRENCİ SAYILARI*



PROGRAM TÜRÜ	MEZUN ÖĞRENCİ SAYISI	MEVCUT ÖĞRENCİ SAYISI
DOKTORA	-	42
TEZLİ YÜKSEK LİSANS	8	11
TEZSİZ YÜKSEK LİSANS	2	1
TOPLAM	10	54
GENEL TOPLAM	64	

*14.10.2021 tarihi itibariyle



ERASMUS ÖĞRENİM HAREKETLİLİĞİ VERİLERİ

Program Türü	Gittiği Üniversite	Gittiği Ülke	Öğrenci Sayıları
ÖĞRENİM	Oleksandr Dovzhenko Hlukiv National Pedagogical University	Ukrayna	2
	İnternacionalni Univerzitet Usarajevu	Bosna Hersek	3
	State Agrarian University of Moldova	Moldova	1
	Universiteit Leiden	Hollanda	1
	Heinrich-Heine-Universitaet Duesseldorf	Almanya	1
	Economicka Univerzita V Bratislave	Slovakya	1
	Tecnikal University Kosice	Slovakya	1
	Universitat De Huelva	İspanya	3
	Technicaly University Kosice	İspanya	1
	Universita Degli Studi Di Bari Aldo Moro	İtalya	1
	Universta Dekli Studi Di Foggia	İtalya	1
	Uniwersytet Lodzki	Polonya	7
	Akademia Muzyczna W Krakowie	Polonya	1
	Akademia Sztuki W Szczecinie	Polonya	1
	Zachodniopomorski Uniwersytet Technologiczny W Szczecinie	Polonya	1
İstituto Politecnico D Bragança	Portekiz	2	
Toplam			28



ERASMUS STAJ HAREKETLİLİĞİ VERİLERİ

Program Türü	Staj Yeri	Gittiği Ülke	Öğrenci Sayıları
STAJ	UIZ Umwelt und informationstechnologie Zentrum	Almanya	1
	Buchunsservice und Büroorganisation	Almanya	1
	Stadtische Musikschule-Hamm	Almanya	1
	Standt Hamm-İntegrationsabteilung	Almanya	1
	Sofra İnternational Limited	İngiltere	2
	İnci Tourism & Hospitatliy	İngiltere	2
	KnockOut Gym	Polonya	1
	Universita Degli studi di firenze	İtalya	1
	Urbany Hotels	İspanya	1
	Anadalucia İnterns	İspanya	1
	University of Huelva	İspanya	1
	Universidad de Alicante	İspanya	1
	Lithuanian University of Educational Sciences	Litvanya	1
	U.A.B. Varimonta	Litvanya	1
Toplam			16



BURS HİZMETLERİNDEN YARALANAN ÖĞRENCİ SAYILARI*



BURS ADI	YARARLANAN ÖĞRENCİ SAYISI
Kredi ve Yurtlar Kurumu	9
100/2000 YÖK Doktora Bursu	26
GENEL TOPLAM	35

*14.10.2021 tarihi itibariyle



100/2000 BURS KAPSAMINDA YER ALAN ÖĞRENCİ SAYILARI*



ANABİLİM DALI	ALAN	ÖĞRENCİ SAYISI
TARİH	Osmanlı Müesseseleri ve Medeniyet Tarihi	3
İŞLETME	Lojistik	2
	Ticaret ve Finans Alanlarda Dijital Dönüşüm	3
MALİYE	Kamu Maliyesi	5
	Siyasi Coğrafya	3
SOSYOLOJİ	Bireysel ve Toplumsal Psikoloji	4
TURİZM İŞLETMECİLİĞİ	Somut Olmayan Kültürel Miras	6
GENEL TOPLAM		26

*14.10.2021 tarihi itibariyle

16.11.2021

24



ENSTİTÜMÜZDEKİ ÖĞRETİM ÜYESİ VE ÖĞRENCİ VERİLERİ*

- **DANIŞMAN ÖĞRETİM ÜYESİ SAYISI : 185**
- **ÖĞRENCİ SAYISI : 1553**
- **ÖĞRETİM ÜYESİ BAŞINA DÜŞEN ÖĞRENCİ SAYISI: 8**

***2021-2022 güz dönemi itibariyle**



SOSYAL BİLİMLER ENTİTÜSÜ BÜNYESİNDE MEVCUT OLAN LİSANSÜSTÜ PROGRAMLARA İLİŞKİN VERİLER*



ANABİLİM SAYISI	19	
ANASANAT DALI SAYISI	1	
LİSANSÜSTÜ MEVCUT PROGRAM SAYISI	47	
DOKTORA PROGRAM SAYISI	11	
YÜKSEK LİSANS PROGRAM SAYISI	36	
TEZLİ YÜKSEK LİSANS PROGRAM SAYISI		29
TEZSİZ YÜKSEK LİSANS PROGRAM SAYISI		1
TEZSİZ YÜKSEK LİSANS (İÖ) PROGRAM SAYISI		5
UZAKTAN EĞİTİM TEZSİZ YÜKSEK LİSANS PROGRAM SAYISI		1

***2021-2022 güz dönemi itibariyle**



SOSYAL BİLİMLER ENTİTÜSÜ BÜNYESİNDE MEVCUT OLAN LİSANSÜSTÜ PROGRAMLAR *



Sıra No	Anabilim Dalı	Lisansüstü Program Adı	Yüksek Lisans		Doktora
			Tezli	Tezsiz	
1	Coğrafya	Coğrafya	Mevcut	-	Mevcut
2	Çağdaş Türk Lehçeleri ve Edebiyatları	Çağdaş Türk Lehçeleri ve Edebiyatları	Mevcut	-	-
3	Eğitim Bilimleri	Eğitim Programları ve Öğretim	Mevcut	-	-
		Eğitim Programları ve Öğretim (Uzaktan Eğitim)	-	Mevcut	-
4	Felsefe ve Din Bilimleri	Felsefe ve Din Bilimleri	Mevcut	-	-
5	Gastronomi ve Mutfak Sanatları	Gastronomi ve Mutfak Sanatları	Mevcut	-	-
6	İktisat	İktisat	Mevcut	-	Mevcut
7	İslam Tarihi ve Sanatları	İslam Tarihi ve Sanatları	Mevcut	-	-

*2021-2022 güz dönemi itibariyle



SOSYAL BİLİMLER ENTİTÜSÜ BÜNYESİNDE MEVCUT OLAN LİSANSÜSTÜ PROGRAMLAR *



Sıra No	Anabilim Dalı	Lisansüstü Program Adı	Yüksek Lisans		Doktora
			Tezli	Tezsiz	
8	İşletme	İşletme	-	-	Mevcut
		İşletme (İngilizce)	Mevcut	-	-
		İşletme Yönetimi (İÖ)	-	Mevcut	-
		Katılım Bankacılığı	Mevcut	-	Mevcut
		Muhasebe-Finansman	Mevcut	-	-
		Üretim Yönetimi ve Pazarlama	Mevcut	-	-
		Yönetim ve Organizasyon	Mevcut	-	-
9	Maliye	Maliye	Mevcut	Mevcut	Mevcut
		Mali Hukuk (İÖ)	-	Mevcut	-
		Yerel Yönetimler ve Maliyesi (İÖ)	-	Mevcut	-
10	Müzik (Anasanat Dalı)	Müzik	Mevcut	-	Mevcut

*2021-2022 güz dönemi itibariye



SOSYAL BİLİMLER ENTİTÜSÜ BÜNYESİNDE MEVCUT OLAN LİSANSÜSTÜ PROGRAMLAR*



Sıra No	Anabilim Dalı	Lisansüstü Program Adı	Yüksek Lisans		Doktora
			Tezli	Tezsiz	
11	Sanat ve Tasarım	Sanat ve Tasarım	Mevcut	-	-
12	Siyaset Bilimi ve Kamu Yönetimi	Siyaset Bilimi ve Kamu Yönetimi	Mevcut	-	Mevcut
13	Sosyoloji	Sosyoloji	Mevcut	-	Mevcut
14	Tarih	Tarih	Mevcut	Mevcut	Mevcut
15	Temel Eğitim	Okul Öncesi Eğitimi	Mevcut	-	-
		Sınıf Eğitimi	Mevcut	-	-
16	Turizm İşletmeciliği	Turizm İşletmeciliği	Mevcut	-	Mevcut
17	Turizm Rehberliği	Turizm Rehberliği	Mevcut	Mevcut	-
		Turizm Rehberliği (İÖ)	-	Mevcut	-

*2021-2022 güz dönemi itibariyle



SOSYAL BİLİMLER ENTİTÜSÜ BÜNYESİNDE AÇIK (MEVCUT) OLAN LİSANSÜSTÜ PROGRAMLAR*



Sıra No	Anabilim Dalı	Lisansüstü Program Adı	Yüksek Lisans		Doktora
			Tezli	Tezsiz	
18	Türk Dili ve Edebiyatı	Türk Dili ve Edebiyatı	Mevcut	-	-
19	Sosyal Bilgiler Eğitimi	Sosyal Bilgiler Eğitimi	Mevcut	-	Mevcut
		Türkçe Eğitimi	Mevcut	-	-
		Tarih Eğitimi	Mevcut	-	-
		Coğrafya Eğitimi	Mevcut	-	-
20	Uluslararası Ticaret ve Finansman	Uluslararası Ticaret ve Finansman	Mevcut	-	-

*2021-2022 güz dönemi itibariyle



ENSTİTÜMÜZE BAŞVURAN ÖĞRENCİ SAYILARI

Yıllar İtibari İle Enstitümüze Başvuran Öğrenci Sayıları			
YIL	BAŞVURAN SAYISI	YIL	BAŞVURAN SAYISI
2000	112	2011	705
2001	135	2012	1374
2002	334	2013	1761
2003	801	2014	1982
2004	1100	2015	2582
2005	802	2016	2589
2006	936	2017	2610
2007	1301	2018	2238
2008	2317	2019	1036
2009	2700	2020	2244
2010	592	2021	1645
GENEL TOPLAM			31834



ENSTİTÜMÜZE KAYIT YAPTIRAN ÖĞRENCİ SAYILARI*



Yıllar İtibari İle Enstitümüze Kayıt Yaptıran Öğrenci Sayıları			
YIL	KAYIT YAPTIRAN SAYISI	YIL	KAYIT YAPTIRAN SAYISI
2000	60	2011	407
2001	44	2012	270
2002	209	2013	326
2003	278	2014	347
2004	330	2015	442
2005	334	2016	432
2006	306	2017	433
2007	405	2018	481
2008	418	2019	519
2009	518	2020	567
2010	218	2021	469
GENEL TOPLAM			7813

*14.10.2021 tarihi itibariyle



ENSTİTÜMÜZDEN MEZUN OLAN ÖĞRENCİ SAYILARI*



Yıllar İtibari İle Enstitümüzden Mezun Olan Öğrenci Sayıları			
YIL	MEZUN SAYISI	YIL	MEZUN SAYISI
2000	32	2011	105
2001	54	2012	104
2002	41	2013	98
2003	147	2014	104
2004	179	2015	102
2005	194	2016	87
2006	246	2017	118
2007	271	2018	173
2008	314	2019	283
2009	272	2020	206
2010	335	2021	218
GENEL TOPLAM			3683

*14.10.2021 tarihi itibariyle



ENSTİTÜMÜZ BÜNYESİNDE YAYIMLANMAKTA OLAN SOSYAL BİLİMLER DERGİSİ



Web Adresi

<http://www.sbd.aku.edu.tr/>

<http://dergipark.gov.tr/akusosbil>

DİZİNLER/İNDEKSLER/VERİ TABANLARI

TR Dizin	Scientific Indexing Services
ASOS Index	Eurasian Scientific Journal Index
SOBIAD	Modern Language Association
EBSCO	Google Scholar
EBSCOhost	Scientific Indexing Services
DRJI	International Citation Index
Acarindex	Türk Eğitim İndeksi
İdealonline	SOBIAD
ResearchBib	CiteFactor
Rootindexing	Ulakbim TRDizin



Afyon Kocatepe Üniversitesi Sosyal Bilimler Enstitüsü Bünyesinde Yapılan Tez Savunması, Yeterlik Sınavı ve TİK Sayıları *



YILLAR	TEZ SAVUNMASI			TİK		YETERLİK SINAVI		TOPLAM
	Doktora	Sanatta Yeterlik	Yüksek Lisans	Doktora	Sanatta Yeterlik	Doktora	Sanatta Yeterlik	
2020	13	1	86	34	-	46	3	183
2021	6	-	69	59	-	15	1	150
GENEL TOPLAM								333

*14.10.2021 tarihi itibariyle

16.11.2021(güncellenecek)



Afyon Kocatepe Üniversitesi Sosyal Bilimler Enstitüsü Bünyesinde Tamamlanan Tez ve Dönem Projesi Sayıları*



YILLAR	TÜRÜ	ADEDİ	TOPLAM	
2020	Dönem Projesi	87	204	
	Tez	Yüksek Lisans		102
		Doktora		13
		Sanatta Yeterlik		2
2021	Dönem Projesi	110	208	
	Tez	Yüksek Lisans		91
		Doktora		7
		Sanatta Yeterlik		-
GENEL TOPLAM			412	

*14.10.2021 tarihi itibariyle



ENSTİTÜMÜZ BÜNYESİNDE TAMAMLANAN TEZLERİN AYRINTISI LİSTESİ*



ANABİLİM/ANASANAT DALI / PROGRAM BAZINDA YILLAR İTİBARI İLE TAMAMLANAN TEZ SAYILARI						
Anabilim/Anasanaat Dalı	Program	2018	2019	2020	2021	Toplam
Coğrafya	Coğrafya (DR)	2	0	1	0	3
	Coğrafya (YL)	0	6	1	0	7
Çağdaş Türk Lehçeleri ve Edebiyatları	Çağdaş Türk Lehçeleri ve Edebiyatları (YL)	0	0	0	5	5
Eğitim Bilimleri	Eğitim Bilimleri (YL)	2	13	3	6	24
	Eğitim Programları ve Öğretim (DR)	0	1	2	1	4
	Eğitim Programları ve Öğretim (YL)	1	13	9	4	27
Felsefe ve Din Bilimleri	Felsefe ve Din Bilimleri (YL)	0	0	0	0	0
Gastronomi ve Mutfak Sanatları	Gastronomi ve Mutfak Sanatları (YL)	0	0	0	0	0
İktisat	İktisat (DR)	0	0	0	2	2
	İktisat (YL)	3	15	3	6	27
İslam Tarihi ve Sanatları	İslam Tarihi ve Sanatları (YL)	0	0	0	0	0
İşletme	İşletme (DR)	4	4	6	3	17
	İşletme (İngilizce) (YL)	0	0	2	3	5
	Katılım Bankacılığı (DR)	0	0	0	0	0
	Katılım Bankacılığı (YL)	0	0	0	0	0
	Muhasebe-Finansman (YL)	5	8	4	3	20
	Üretim Yönetimi ve Pazarlama (YL)	7	8	6	2	23
	Yönetim ve Organizasyon (YL)	3	13	5	2	23
GENEL TOPLAM						187

*14.10.2021 tarihi itibariyle

16.11.2021

37

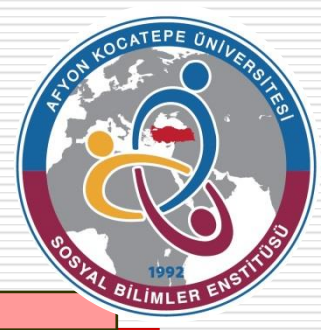

ENSTİTÜMÜZ BÜNYESİNDE TAMAMLANAN TEZLERİN AYRINTILI LİSTESİ*

ANABİLİM/ANASANAT DALI / PROGRAM BAZINDA YILLAR İTİBARI İLE TAMAMLANAN TEZ SAYILARI

Anabilim/Anasanat Dalı	Program	2018	2019	2020	2021	Toplam
Maliye	Maliye (DR)	0	0	3	0	3
	Maliye (YL)	3	6	3	4	16
Müzik	Müzik (SY)	1	1	2	0	4
	Müzik (YL)	10	16	13	10	49
Özel Hukuk	Özel Hukuk (YL)	2	2	2	1	7
Sanat ve Tasarım	Sanat ve Tasarım (YL)	5	11	3	7	26
Siyaset Bilimi ve Kamu Yönetimi	Siyaset Bilimi ve Kamu Yönetimi (DR)	0	0	0	0	0
	Siyaset Bilimi ve Kamu Yönetimi (YL)	4	8	5	4	21
Sosyoloji	Sosyoloji (DR)	2	0	0	1	3
	Sosyoloji (YL)	6	13	15	7	41
Tarih	Tarih (DR)	2	1	1	0	4
	Tarih (YL)	14	14	7	4	39
Temel Eğitim	Sınıf Eğitimi (YL)	0	16	6	4	26
Turizm İşletmeciliği	Turizm İşletmeciliği (DR)	0	0	0	0	0
	Turizm İşletmeciliği (YL)	13	16	6	4	39
Türk Dili ve Edebiyatı	Türk Dili ve Edebiyatı (YL)	3	10	1	6	20
Türkçe ve Sosyal Bilimler Eğitimi	Coğrtafya Eğitimi (YL)	0	0	0	0	0
	Sosyal Bilgiler Eğitimi (DR)	0	2	1	0	3
	Sosyal Bilgiler Eğitimi (YL)	0	8	1	4	13
	Tarih Eğitimi (YL)	0	0	0	1	1
	Türkçe Eğitimi (YL)	1	9	6	3	19
Uluslararası Ticaret ve Finansman	Uluslararası Ticaret ve Finansman (YL)	0	0	0	2	0
GENEL TOPLAM						334

*14.10.2021 tarihi itibariyle



ULUSAL VE ULUSLARASI PROJE BİLGİLERİ



PROJE KAYNAKLARI	ÖNCEKİ YILDAN DEVREDEN PROJE SAYISI	YIL İÇİNDE EKLENEN PROJE SAYISI	YIL İÇİNDE BİTEN PROJE SAYISI	ERTESİ YILA DEVREDEN PROJE SAYISI
BAP	128	12	15	116
GENEL TOPLAM	271			



TALEPLERE İLİŞKİN E-MAIL ADRESLERİMİZ



- ❖ **Öğrenci İşleri ile İlgili:** (Yabancı uyruklu öğrenci, genel dilekçe, ek süre talebi vb.)
sbeogrenci@aku.edu.tr
- ❖ **İdari İşler ile İlgili:** (Ders programı, sınav takvimi, Anabilim/Anasanat Dalı Başkanlıkları, öğretim üyelerinin talepleri vb.)
sbe@aku.edu.tr
- ❖ **Tez İşleri ile İlgili:** (Tez kontrol ve incelemeleri vb.)
sbetez@aku.edu.tr
- ❖ **Sosyal Bilimler Dergisi ile İlgili:**
akusbder@aku.edu.tr



İLETİŞİM

Adres: A.K.Ü. Sosyal Bilimler Enstitüsü, Ahmet Necdet Sezer Kampüsü,
Gazlıgöl Yolu, 03200 AFYONKARAHİSAR

Telefon: 0272 228 12 55

Fax: 0272 228 14 76

E-posta: sbe@aku.edu.tr





SOSYAL BİLİMLER ENSTİTÜSÜ



EĞİTİMDE BAŞARININ ADRESİ